

平成30年版

# 消防年報



(平成31年1月消防出初式)

仙南地域広域行政事務組合消防本部

令和元年6月刊行



## はじめに

この「消防年報」は、平成30年中における仙南地域広域行政事務組合消防本部の消防行政、火災救急等の消防業務の現況を集録し、当組合の消防事情を広く一般に紹介することを目的に編集したものです。

この年報が、消防関係者はもとより、広くあらゆる方面でご利用いただき、地域住民の皆さまの防災に対する認識と理解を更に深めていただけることを願うものです。

令和元年6月

仙南地域広域行政事務組合消防本部

平成三十一年 重点推進事項

- 一 住宅用火災警報器の条例適合率の向上
- 二 大規模火災対応力の強化
- 三 救急隊の現場対応力の向上

# 仙南地域広域行政事務組合消防本部の一目統計

(H31年4月1日現在)

| 構成団体 | 面積                          | 人口            | 世帯数           |
|------|-----------------------------|---------------|---------------|
| 2市7町 | 1,551.40 km <sup>2</sup>    | 171,130 人     | 68,782 世帯     |
| 白石市  | 白石市 286.48 km <sup>2</sup>  | 白石市 34,027 人  | 白石市 14,257 世帯 |
| 角田市  | 角田市 147.53 km <sup>2</sup>  | 角田市 29,153 人  | 角田市 11,504 世帯 |
| 蔵王町  | 蔵王町 152.83 km <sup>2</sup>  | 蔵王町 11,978 人  | 蔵王町 4,483 世帯  |
| 七ヶ宿町 | 七ヶ宿町 263.09 km <sup>2</sup> | 七ヶ宿町 1,373 人  | 七ヶ宿町 634 世帯   |
| 大河原町 | 大河原町 24.99 km <sup>2</sup>  | 大河原町 23,543 人 | 大河原町 9,686 世帯 |
| 村田町  | 村田町 78.38 km <sup>2</sup>   | 村田町 11,027 人  | 村田町 4,048 世帯  |
| 柴田町  | 柴田町 54.03 km <sup>2</sup>   | 柴田町 37,704 人  | 柴田町 15,725 世帯 |
| 川崎町  | 川崎町 270.77 km <sup>2</sup>  | 川崎町 8,760 人   | 川崎町 3,336 世帯  |
| 丸森町  | 丸森町 273.30 km <sup>2</sup>  | 丸森町 13,565 人  | 丸森町 5,109 世帯  |
|      |                             | ※H31年3月末現在    | ※H31年3月末現在    |

(H31年4月1日現在)

| 消防予算                                                   | 署所                                       | 職員数                                          | 団員数                                            |
|--------------------------------------------------------|------------------------------------------|----------------------------------------------|------------------------------------------------|
| 2,175,425 千円<br>住民一人当たり12,712円<br>(H31年度当初予算,消防団事務を除く) | 消防本部 1 (4課8係)<br>消防署 4<br>出張所 5<br>派出所 1 | 実人員232名<br>(内女性7名)<br>(内再任用3名)<br>※職員定数 233名 | 9団55分団<br>計3125名<br>消防団事務については、各構成市町にて実施しております |

(H31年4月1日現在)

| ポンプ車・水槽車                                             | 救急車                           | 特殊車両                                                                 | 水利(公設)                      |
|------------------------------------------------------|-------------------------------|----------------------------------------------------------------------|-----------------------------|
| 消防ポンプ自動車 20 台<br>(普通 14 台)<br>救助資器材搭載 1 台<br>水槽付 5 台 | 高規格救急自動車<br>11 台<br>(うち予備車1台) | 指揮車 5 台<br>はしご車 2 台<br>救助工作車 1 台<br>化学車 1 台<br>資機材搬送車 1 台<br>支援車 1 台 | 消火栓 3,115 基<br>防火水槽 1,272 基 |

(H30年中)

| 火災件数                        | 主な出火原因                                             | 救急件数                              | 主な事故種別                                                         |
|-----------------------------|----------------------------------------------------|-----------------------------------|----------------------------------------------------------------|
| 76 件<br>4.8日に1件の割合で発生しています。 | ① 放火の疑い 12 件<br>② たばこ 8 件<br>③ 放火 6 件<br>④ たき火 5 件 | 8,168 件<br>1日あたり22.3件の割合で発生しています。 | ① 急病 5,161 件<br>② 転院搬送 1,108 件<br>③ 一般負傷 953 件<br>④ 交通事故 598 件 |

(H30年中)

| 救助出動件数                      | 主な救助出動種別                                               | 119番通報等受信件数                     | 災害別受信状況                                |
|-----------------------------|--------------------------------------------------------|---------------------------------|----------------------------------------|
| 99 件<br>3.7日に1件の割合で発生しています。 | ① 交通事故 71 件<br>② 水難事故 6 件<br>③ 機械による事故 4 件<br>④ 火災 2 件 | 12,073 件<br>1日あたり33件の通報を受信しました。 | 火災 135 件<br>救急 7,727 件<br>その他の災害 158 件 |

(H31年4月1日現在)

| 防火対象物数                                          | 危険物施設数                                | 民間防火組織数                                                                        |
|-------------------------------------------------|---------------------------------------|--------------------------------------------------------------------------------|
| 消防用設備等設置対象<br>5,649 施設<br>防火管理者選任対象<br>1,423 施設 | 製造所 10 施設<br>貯蔵所 600 施設<br>取扱所 258 施設 | 婦人防火クラブ<br>468クラブ <sup>*</sup> 50,354名<br>幼年消防クラブ<br>36クラブ <sup>*</sup> 2,708名 |

# 目次

## I 総務編

|                     |    |
|---------------------|----|
| 1 仙南地域広域行政事務組合の概況   | 1  |
| (1) 圏域の位置・地勢等       | 1  |
| (2) 組合の共同処理する事務     | 2  |
| (3) 組合の機構           | 2  |
| 2 消防本部の沿革と管内の主な災害   | 3  |
| 3 歴代理事長・消防長         | 13 |
| 4 組織及び事務分掌          | 14 |
| 5 消防庁舎の概要           | 15 |
| (1) 消防庁舎            | 15 |
| (2) 署所の配置           | 15 |
| 6 消防職員の現況           | 16 |
| (1) 配置状況と管轄人口、管轄世帯数 | 16 |
| (2) 階級別年齢           | 17 |
| (3) 階級別勤続年数         | 18 |
| (4) 年度別採用者数と退職者数    | 18 |
| (5) 派遣(定数外)職員の状況    | 18 |
| (6) 職員(元職員)の表彰状況    | 19 |
| (7) 職員の技能資格         | 19 |
| (8) 職員の教育訓練機関での研修状況 | 20 |
| (9) 職員のその他の研修等の状況   | 21 |
| 7 財政(消防費関係)状況       | 22 |
| (1) 平成31年度予算        | 22 |
| (2) 決算の状況           | 22 |
| 8 消防応援協定等の締結状況      | 23 |

## II 予防編

|                        |    |
|------------------------|----|
| 1 市町別防火対象物数            | 25 |
| 2 政令防火対象物の現況と防火管理者選任状況 | 26 |
| 3 予防関係各種届受理状況          | 27 |
| 4 3階以上の防火対象物数(棟数)      | 28 |
| 5 3階以上の市町別防火対象物数(棟数)   | 29 |
| 6 建築同意事務処理状況           | 30 |
| (1) 署別                 | 30 |
| (2) 用途別                | 30 |
| 7 市町別危険物施設数            | 31 |
| 8 危険物規制事務処理状況          | 31 |
| 9 立入検査実施状況             | 32 |
| (1) 防火対象物              | 32 |
| (2) 危険物施設              | 33 |
| (3) 少量危険物施設等           | 33 |
| 10 火薬類関係事務処理状況         | 34 |
| (1) 許可等事務              | 34 |
| (2) 検査等事務              | 34 |
| 11 民間防火組織等の現況          | 35 |
| (1) 防火クラブ等             | 35 |
| (2) その他の団体             | 35 |
| 12 住宅用火災警報器の設置状況調査結果   | 35 |
| 13 防災訓練、防火講話等指導実施状況    | 36 |
| 14 違反処理実施状況            | 37 |
| 15 違反処理実施対象物は正状況       | 37 |
| 16 違反対象物公表及び公表削除状況     | 37 |

## III 警防編

|                  |    |
|------------------|----|
| 1 消防車両の配置状況      | 38 |
| 2 消防車両等現有状況      | 39 |
| 3 災害等の出動状況       | 41 |
| 4 職員訓練実施状況       | 41 |
| 5 各種調査及び教養訓練実施状況 | 41 |
| 6 平成30年度整備車両     | 42 |

## IV 火災編

|                       |    |
|-----------------------|----|
| 1 火災発生状況              | 43 |
| (1) 月別                | 43 |
| (2) 市町別               | 44 |
| (3) 月別発生件数の推移         | 45 |
| (4) 時間帯別              | 45 |
| (5) 原因別と損害額           | 46 |
| 2 過去10年間における火災発生件数等   | 47 |
| (1) 火災件数              | 47 |
| (2) 焼損面積(林野面積・建物面積)   | 47 |
| (3) 損害額               | 47 |
| (4) 市町別火災発生件数及び死者数の推移 | 48 |
| (5) 月別火災発生件数及び死者数の推移  | 49 |

## V 救急編

|                         |    |
|-------------------------|----|
| 1 救急活動状況                | 50 |
| (1) 月別                  | 50 |
| (2) 市町別                 | 51 |
| (3) 救急隊別                | 52 |
| (4) 時間帯別                | 52 |
| (5) 曜日別・事故種別            | 53 |
| (6) 傷病程度別               | 54 |
| (7) 年齢区分別               | 54 |
| 2 医療機関収容状況              | 55 |
| (1) 発生市町と収容医療機関の所在地別の状況 | 55 |
| (2) 管内管外別               | 55 |
| 3 高速道路救急活動状況            | 56 |
| (1) 月別発生状況              | 56 |
| (2) 管轄市町別出動状況           | 56 |
| 4 市町別現場到着及び収容所要時間状況     | 57 |
| 5 救急隊員の行った応急処置状況        | 58 |
| 6 過去10年間の出動・搬送状況        | 59 |
| (1) 事故種別毎               | 59 |
| (2) 市町別                 | 60 |
| 7 応急手当講習会等の実施状況         | 61 |
| (1) 各種講習会実施状況           | 61 |
| (2) 署管内別の普通救命講習会実施状況    | 61 |
| (3) 各種講習会実施状況の推移        | 61 |

## VI 救助編

|                   |    |
|-------------------|----|
| 1 救助出動・活動状況       | 62 |
| (1) 月別            | 62 |
| (2) 市町別           | 62 |
| (3) 年齢・性別・傷病程度別   | 63 |
| (4) 救出所要時間        | 63 |
| (5) 救助活動に使用した器具機材 | 63 |

## VII 通信編

|                       |    |
|-----------------------|----|
| 1 通信施設                | 64 |
| (1) 消防通信系統図           | 64 |
| (2) 指令システム構成図         | 65 |
| (3) 無線系統図             | 66 |
| (4) 無線施設等一覧           | 66 |
| (5) 消防緊急情報システム主要機器等一覧 | 67 |
| (6) 通信回線構成            | 67 |
| 2 通報受信状況              | 68 |
| (1) 月別通報受信件数          | 68 |
| (2) 各種通報受信状況の推移       | 69 |
| (3) Net119着信状況        | 69 |
| 3 気象情報                | 70 |

# I 総務編



(平成31年1月消防出初式)





# 1 仙南地域広域行政事務組合の概況

## (1) 圏域の位置・地勢等

本圏域は、宮城県の最南部に位置し、白石市、角田市、蔵王町、七ヶ宿町、大河原町、村田町、柴田町、川崎町、丸森町の2市7町で構成されており、東部は亶理郡、岩沼市、名取市に、西部は蔵王連峰によって山形県に、南部は阿武隈山地によって福島県に、北部は仙台市にそれぞれ接しています。

河川は、東部を流れる阿武隈川と蔵王連峰から流れる白石川が平野部の農耕地をうるおし、北部には仙台市の上水道の源となる釜房湖をもつ碓氷川が流れています。

地勢は、圏域西部一帯の標高が高く、奥羽山脈蔵王連峰の熊野岳(標高1,841m)が主峰であり、東に向かってなだらかな丘陵地帯が広がっています。一方、東部及び南部は阿武隈山地に囲まれ、それぞれの丘陵地帯をぬって流れる阿武隈川及び白石川の流域には盆地が形成されています。

気候は、県内では比較的温暖な気象条件にありますが、地形及び河川の有無により、平野部と山間部とでは、気温、降雨量などにかなりの差がみられます。

圏域内には、東北自動車道、国道4号、国道349号、国道457号が南北に縦走し、東北横断自動車道(山形自動車道)、国道113号、国道286号が東西に横断しています、これらを幹線として県道、市町道及び農林道などの道路網が発達しています。

鉄道は、白石蔵王駅を有する東北新幹線やJR東北本線、阿武隈急行線により形成されています。

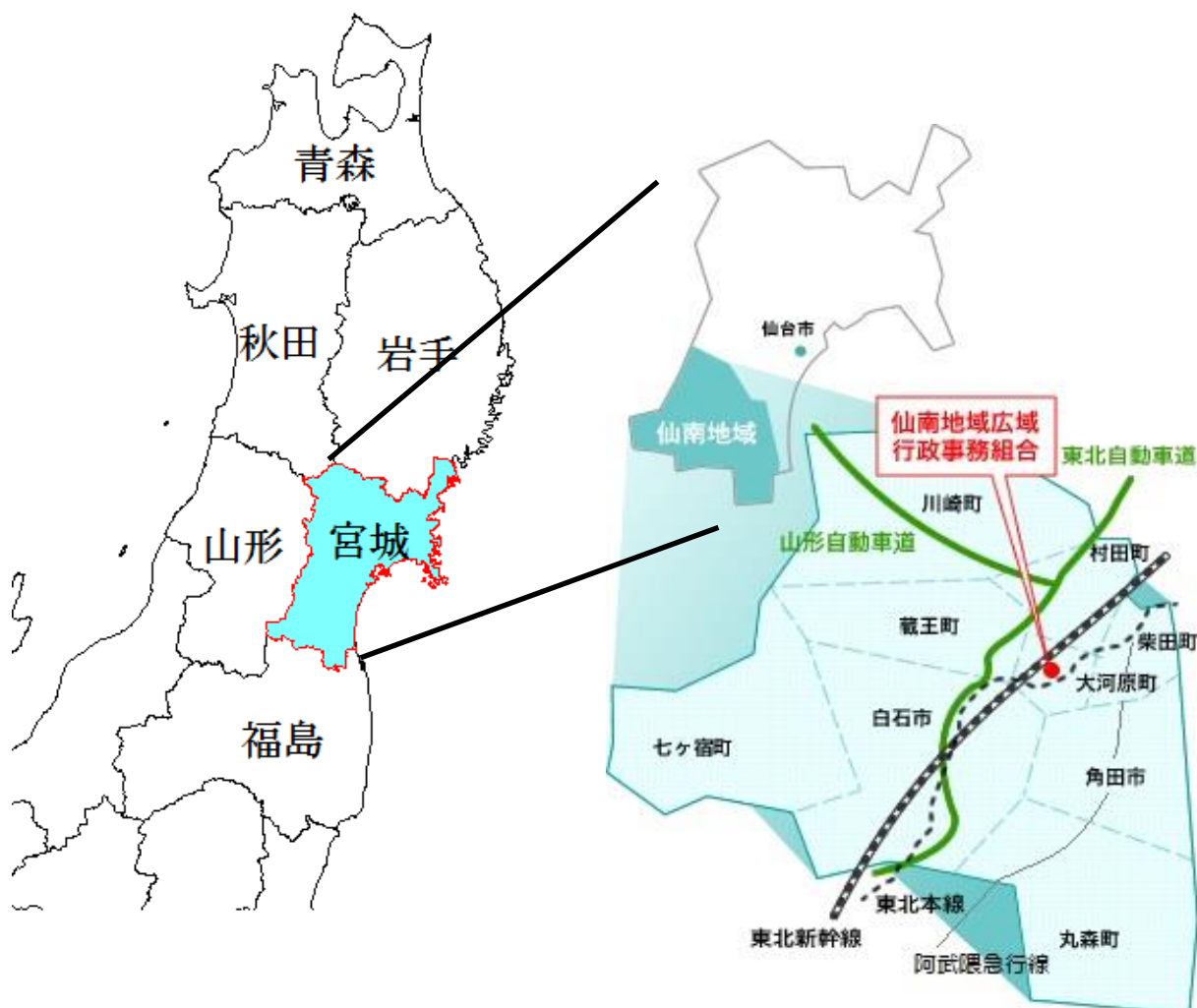

【I 総務編】

(2) 組合の共同処理する事務

- ① 地方教育行政の組織及び運営に関する法律第30条の規定による視聴覚教材センターの設置、管理及び運営に関すること。(S46.4.1)
- ② 消防組織法及び消防法の規定による消防事務に関すること。ただし、消防団に関する事務を除く。(S47.4.1)
- ③ 廃棄物の処理及び清掃に関する法律第9条の3の規定による一般廃棄物処理施設の設置、管理運営に関すること。(S47.4.1)
- ④ 墓地、埋葬等に関する法律第10条の規定による火葬場の設置、管理及び運営に関すること。(S47.4.1)
- ⑤ 文化交流広場の設置、管理及び運営に関すること。(H7.2.15)
- ⑥ 広域圏活性化プロジェクト中核施設の設置、管理及び運営に関すること。(H7.2.15)
- ⑦ 仙南広域圏の振興発展に資する事業の実施に関すること。(H23.4.1)
- ⑧ 介護保険法の規定による介護認定審査会の設置及び運営に関すること。(H11.8.1)
- ⑨ 知事の権限に属する液化石油ガスの保安の確保及び取引の適正化に関する法律の規定による事務のうち構成市町において処理することとされた事務に関すること。(H12.4.1)
- ⑩ 知事の権限に属する火薬類取締法の規定による事務のうち構成市町において処理することとされた事務に関すること。(H12.4.1)
- ⑪ 地方税法の規定に基づき、構成市町が賦課徴収することとされている地方税に係る滞納事案のうち、構成市町の長との協議により組合が処理することとなった事案に係る滞納整理に関すること。(H17.4.1)
- ⑫ 障害者の日常生活及び社会生活を総合的に支援するための法律の規定による市町村審査会の設置及び運営に関すること。(H18.3.31)

(3) 組合の機構

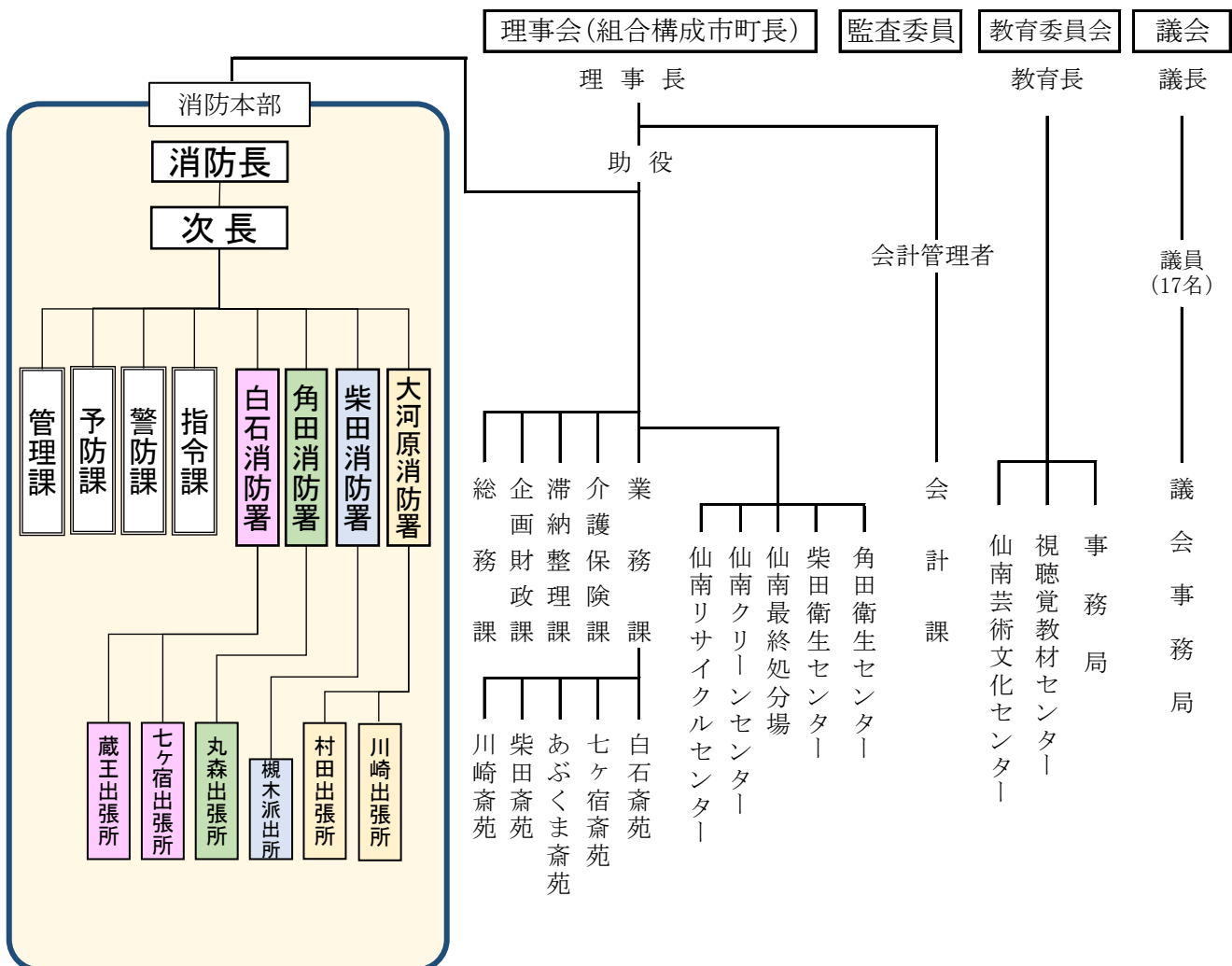

## 2 消防本部の沿革と管内の主な災害

| 年月       | 沿革                                                                                                        | 月   | 管内の主な災害等                  |              |
|----------|-----------------------------------------------------------------------------------------------------------|-----|---------------------------|--------------|
| 昭和45年 8月 | 仙南地域広域行政事務組合設立                                                                                            |     |                           | <b>1970年</b> |
| 昭和47年 4月 | 消防本部を設置(本部、4消防署、4出張所、1分遣所、1派出所)し、消防業務を開始<br>職員定数条例168名(実職員129名、消防ポンプ自動車10台、救急自動車3台)<br>救急隊を白石、角田、柴田消防署に設置 | 1月  | 丸森町耕野 住宅火災 死者3名           | <b>1972年</b> |
| 9月       | 救急車配備(白石消防署)                                                                                              |     |                           |              |
| 10月      | 消防ポンプ自動車5台配備(白石消防署蔵王出張所、同七ヶ宿分遣所、角田消防署丸森出張所、大河原消防署、同川崎出張所)                                                 |     |                           |              |
| 11月      | 白石消防署蔵王出張所、同七ヶ宿分遣所を新築完成                                                                                   |     |                           |              |
| 昭和48年 3月 | 司令車(消防本部)、消防ポンプ自動車2台を配備(大河原消防署、同村田出張所)<br>無線電話装置を設置(固定局8、基地局9)                                            | 1月  | 村田町大字村田字町 住宅火災 4棟全焼       | <b>1973年</b> |
| 4月       | 実職員数146名                                                                                                  | 5月  | 丸森町館矢間 工場火災               |              |
| 10月      | 指揮車7台配備(白石消防署蔵王出張所、同七ヶ宿分遣所、角田消防署丸森出張所、大河原消防署、同村田出張所、同川崎出張所、柴田消防署)                                         |     |                           |              |
| 11月      | 東北自動車道の救急業務を開始                                                                                            |     |                           |              |
| 昭和49年 2月 | 消防ポンプ自動車2台配備(角田消防署丸森出張所、柴田消防署)                                                                            |     |                           | <b>1974年</b> |
| 3月       | 大河原消防署に救急隊を設置<br>大河原消防署村田出張所、同川崎出張所、角田消防署丸森出張所を新築                                                         |     |                           |              |
| 4月       | 実職員数165名                                                                                                  |     |                           |              |
| 6月       | 救急車配備(白石消防署)                                                                                              |     |                           |              |
| 9月       | 水槽付消防ポンプ自動車を配備(白石消防署蔵王出張所)                                                                                |     |                           |              |
| 10月      | 消防ポンプ自動車配備(白石消防署)                                                                                         |     |                           |              |
| 昭和50年 4月 | 実職員数167名                                                                                                  | 3月  | 丸森町 丸館中学校火災 校舎全焼          | <b>1975年</b> |
| 昭和51年 4月 | 実職員数168名                                                                                                  | 2月  | 角田市 製材所火災 全焼              | <b>1976年</b> |
|          |                                                                                                           | 3月  | 七ヶ宿町 関中学校火災               |              |
|          |                                                                                                           | 4月  | 川崎町大字本砂金字鷹ノ巢山 林野火災 42ha焼損 |              |
|          |                                                                                                           | 5月  | 川崎町大字今宿字笹谷町 住宅火災 7棟全焼     |              |
| 昭和52年 4月 | 実職員数166名                                                                                                  |     |                           | <b>1977年</b> |
| 11月      | 消防ポンプ自動車配備(白石消防署)                                                                                         |     |                           |              |
| 12月      | 消防本部に特別消防隊を設置                                                                                             |     |                           |              |
| 昭和53年 4月 | 消防本部を2課4係に改正、実職員数165名                                                                                     | 6月  | 宮城県沖地震                    | <b>1978年</b> |
| 9月       | 職員定数条例改正により消防職員175名となる                                                                                    | 7月  | 大河原町 農薬散布用ヘリ火災            |              |
| 10月      | 消防ポンプ自動車更新(白石消防署)                                                                                         |     |                           |              |
| 11月      | 水槽付消防ポンプ自動車を配備(角田消防署)                                                                                     | 11月 | 白石市国道113号線小原温泉 土砂崩れ 死者7名  |              |

| 年月    | 沿革                                                                                                                                                                                                          | 月         | 管内の主な災害等                                 |
|-------|-------------------------------------------------------------------------------------------------------------------------------------------------------------------------------------------------------------|-----------|------------------------------------------|
|       | 救急車配備(大河原消防署)日本損害保険協会より寄附                                                                                                                                                                                   |           |                                          |
| 昭和54年 | 3月 司令車更新(消防本部)<br>4月 実職員数167名<br>9月 指揮車更新(角田消防署丸森出張所)<br>11月 救急車更新(角田消防署)                                                                                                                                   | 9月        | 柴田町槻木 粗大ごみ捨て場火災 職員1名殉職                   |
| 昭和55年 | 4月 実職員数172名<br>8月 仙南地域広域行政事務組合総合庁舎新築により、消防本部、大河原消防署を現在地に移転<br>10月 消防庁舎落成記念式典<br>9月 指揮車更新(大河原消防署村田出張所、同川崎出張所)<br>12月 24m級梯子付消防ポンプ自動車配備(大河原消防署)                                                               | 12月       | 五六豪雪                                     |
| 昭和56年 | 4月 実職員数173名<br>白石消防署新築、移転<br>7月 消防ポンプ自動車更新(柴田消防署)、救急車更新(白石消防署、大河原消防署)<br>10月 水槽付消防ポンプ自動車更新(白石消防署)<br>12月 救助工作車を配備(消防本部)<br>大河原消防署川崎出張所救急自動車配備                                                               | 8月<br>12月 | 白石市 台風15号による洪水<br>大河原町町向 建物火災 商店、住宅等7棟全焼 |
| 昭和57年 | 3月 角田消防署増改築<br>4月 実職員数175名<br>指揮車更新(白石消防署、同蔵王出張所、角田消防署)<br>宮城県消防学校へ教官として1名派遣(S59.9.30まで)<br>6月 消防音楽隊を設置(消防本部)<br>7月 消防ポンプ自動車更新(角田消防署)<br>8月 救急車配備(大河原消防署)<br>9月 職員定数条例改正により消防職員182名となる<br>12月 白石消防署七ヶ宿分遣所増築 |           |                                          |
| 昭和58年 | 1月 24m級梯子付消防ポンプ自動車配備(白石消防署)<br>3月 柴田消防署改築<br>4月 実職員数182名<br>9月 水槽付消防ポンプ自動車配備(柴田消防署)<br>救急車更新(白石消防署)<br>11月 16m級屈折梯子付消防ポンプ自動車配備(角田消防署)                                                                       |           |                                          |
| 昭和59年 | 1月 特別消防隊を白石消防署、角田消防署、大河原消防署に移す<br>4月 実職員数179名<br>11月 消防ポンプ自動車更新(角田消防署、大河原消防署)                                                                                                                               |           |                                          |
| 昭和60年 | 2月 白石消防署東部詰所設置<br>4月 実職員数180名                                                                                                                                                                               | 11月       | 蔵王町円田字駅内 住宅火災 1棟全焼 死者3名                  |

| 年月    | 沿革                                                                                                                                                                                                                                                  | 月         | 管内の主な災害等                              |
|-------|-----------------------------------------------------------------------------------------------------------------------------------------------------------------------------------------------------------------------------------------------------|-----------|---------------------------------------|
| 8月    | 消防ポンプ自動車更新(白石消防署、角田消防署丸森出張所、大河原消防署、同川崎出張所)                                                                                                                                                                                                          |           |                                       |
| 昭和61年 | 4月 実職員数180名<br>7月 救急車更新(大河原消防署、柴田消防署)<br>12月 消防ポンプ自動車更新(白石消防署七ヶ宿分遣所、大河原消防署村田川崎出張所)                                                                                                                                                                  | 1月<br>8月  | 大河原町字新桜町 倉庫火災<br>台風10号による水害(消防車両1台流失) |
| 昭和62年 | 1月 白石消防署蔵王出張所、大河原消防署川崎出張所庁舎補修<br>3月 指揮車更新(角田消防署丸森出張所)<br>4月 実職員数180名<br>6月 査察車配備(角田消防署)<br>8月 防災車両(小型貨物車)寄附受納(日本防火協会)<br>10月 通信指令室増改築、書庫増改築<br>11月 雨塚山無線中継所新設<br>12月 消防ポンプ自動車更新(大河原消防署、柴田消防署)                                                       | 2月        | 白石市 太平小学校火災 校舎1棟全焼                    |
| 昭和63年 | 3月 消防緊急情報システム設置工事完成運用開始<br>4月 実職員数182名<br>消防本部消防課通信係を新設<br>消防緊急情報システム運用開始<br>7月 査察車更新(大河原消防署、柴田消防署、白石消防署)<br>指揮車更新(大河原消防署川崎出張所)<br>9月 消防ポンプ自動車更新(白石消防署)<br>梯子付消防ポンプ自動車分解整備(大河原消防署)<br>白石消防署東部詰所廃止<br>12月 救急自動車更新(角田消防署)<br>消防ポンプ自動車更新(大河原消防署、柴田消防署) | 8月        | 蔵王町 台風による集中豪雨                         |
| 平成元年  | 3月 救急自動車寄附受納(宮城県共済農業協同組合連合会)<br>4月 実職員数182名<br>9月 水槽付消防ポンプ自動車更新(白石消防署蔵王出張所)<br>指揮車更新(柴田消防署)                                                                                                                                                         | 8月<br>11月 | 台風13号による水害<br>白石市福岡八宮 採石場事故           |
| 平成2年  | 3月 柴田消防署構内舗装補修<br>救急自動車更新(白石消防署)<br>4月 実職員数182名<br>5月 指揮車更新(角田消防署)                                                                                                                                                                                  | 4月        | 大河原町字桜町 連続放火事件(1夜7件発生)                |
| 平成3年  | 3月 消防ポンプ自動車更新(角田消防署丸森出張所)<br>4月 実職員数181名<br>8月 救急自動車寄附受納(日本防火協会)<br>柴田消防署槻木派出所移転新築                                                                                                                                                                  | 5月        | 角田市ロケットセンター ロケットエンジン試験爆発事故            |

| 年 月                                    | 沿 革                                                                                                                                                                                                           | 月        | 管内の主な災害等                            |
|----------------------------------------|---------------------------------------------------------------------------------------------------------------------------------------------------------------------------------------------------------------|----------|-------------------------------------|
| 10月                                    | 宮城県防災ヘリコプターの航空隊員として1名県派遣(H5.9.30まで)<br>消防ポンプ自動車更新(白石消防署)                                                                                                                                                      |          |                                     |
| 平成4年 2月<br>4月                          | 指揮車更新(白石消防署)<br>実職員数181名                                                                                                                                                                                      |          | <b>1992年</b>                        |
| 平成5年 3月<br>4月<br>9月                    | 指揮車更新(白石消防署蔵王出張所、白石消防署七ヶ宿分遣所、大河原消防署)<br>実職員数182名<br>総合庁舎玄関庇改修、正門拡幅、国旗掲揚塔設置工事施工                                                                                                                                |          | <b>1993年</b>                        |
| 平成6年 3月<br>4月<br>8月<br>9月<br>10月       | 角田消防署庁舎内塗装改修工事施工<br>司令車更新(消防本部)<br>救急自動車寄附受納(宮城県共済農業協同組合連合会より)<br>救急救命士1名資格取得<br>実職員数182名<br>宮城県消防学校へ教官として1名派遣(H8.3.31まで)<br>昇任試験制度導入(消防司令補・消防副士長)<br>化学消防ポンプ自動車寄附受納(白石消防署)日本損害保険協会より<br>水槽付消防ポンプ自動車更新(角田消防署) | 9月       | 集中豪雨による水害                           |
| 平成7年 3月<br>4月<br>8月<br>10月             | 宮城県防災ヘリコプターの航空隊員として1名県派遣(H10.3.31まで)<br>救急救命士1名資格取得(計2名)<br>実職員数182名<br>緊急消防援助隊登録(消火隊、救急隊各1隊)<br>資機材搬送車配備(柴田消防署)<br>白石消防署七ヶ宿分遣所火災予防用屋上看板設置工事                                                                  | 2月       | 白石市 テレフォンカード製造工場 危険物施設火災            |
| 平成8年 3月<br>4月<br>7月<br>8月<br>9月<br>11月 | 組合初となる高規格救急自動車配備(白石消防署)<br>救急自動車更新(柴田消防署)<br>実職員数182名<br>仙南地域広域行政事務組合消防計画及び災害活動連携マニュアル策定<br>救急救命士1名資格取得(計3名)<br>白石消防署七ヶ宿分遣所に救急自動車配備<br>消防本部消防課通信係を通信指令室に組織改正<br>白石消防署蔵王出張所庁舎改修工事施工<br>救急救命士1名資格取得(計4名)        | 1月<br>4月 | 強風による被害<br>角田市高倉建物火災(全焼6棟、林野10ha焼損) |
| 平成9年 2月<br>4月                          | 救急自動車寄附受納(大河原消防署)宮城県共済農業協同組合連合会より<br>水槽付消防ポンプ自動車更新(白石消防署)<br>消防ポンプ自動車更新(柴田消防署槻木派出所)<br>実職員数182名<br>宮城県消防課へ1名派遣(H11.3.31まで)                                                                                    | 1月       | 白石市 スキー場危険物施設火災                     |

| 年月        | 沿革                                   | 月   | 管内の主な災害等                                  |                                            |
|-----------|--------------------------------------|-----|-------------------------------------------|--------------------------------------------|
| 5月        | 略帽デザイン変更(キャップ導入)                     | 5月  | 大河原町字中町 商店街火災(11棟焼損)                      |                                            |
| 6月        | 総合庁舎講堂改修工事施工                         |     |                                           |                                            |
| 11月       | 消防査察車更新(角田消防署)                       |     |                                           |                                            |
| 12月       | 救急救命士1名資格取得(計5名)                     |     |                                           |                                            |
| 平成10年 12月 | 水槽付消防ポンプ自動車更新(柴田消防署)                 |     |                                           |                                            |
| 平成10年 1月  | 小型動力ポンプ付水槽車配備(大河原消防署)                |     | <b>1998年</b>                              |                                            |
|           | 消防指揮車更新(角田消防署丸森出張所)                  |     |                                           |                                            |
| 3月        | 携帯電話・自動車電話からの119番通報受信開始              |     |                                           |                                            |
|           | 消防査察車更新(大河原消防署)                      |     |                                           |                                            |
| 4月        | 実職員数182名                             |     |                                           |                                            |
|           | 救急自動車更新(大河原消防署川崎出張所)                 | 8月  |                                           | 豪雨による水害                                    |
|           | 救急救命士1名資格取得(計6名)                     | 9月  |                                           | 伊具高等学校火災(実習棟全焼)                            |
| 7月        | 消防指揮車更新(大河原消防署村田出張所・川崎出張所)           | 11月 |                                           | 白石市内連続放火(8件)                               |
| 10月       | 救急救命士1名資格取得(計7名)                     |     |                                           |                                            |
| 12月       | 水槽付消防ポンプ自動車配備(角田消防署丸森出張所)            |     |                                           |                                            |
| 平成11年 3月  | 高規格救急自動車配備(角田消防署)                    | 2月  | <b>1999年</b>                              |                                            |
|           | 消防査察車更新(柴田消防署)                       |     |                                           | 角田市稲置 グライダー墜落事故<br>丸森町大内 鹿狼山林野火災(12.5ha焼損) |
| 4月        | 実職員数182名                             |     |                                           |                                            |
|           | 救急救命士1名資格取得(計8名)                     |     |                                           |                                            |
|           | 消防次長を次長に, 消防署の次長を副署長に職名変更            | 9月  |                                           | 川崎町支倉台 住宅火災 死者2名                           |
|           | 消防署に救急係を設置                           |     |                                           |                                            |
|           | 宮城県消防学校教務部へ1名を派遣(H13.3.31まで)         |     |                                           |                                            |
| 11月       | 救急救命士2名資格取得(計10名)                    |     |                                           |                                            |
| 2月        | 救助工作車更新(大河原消防署)                      |     |                                           |                                            |
| 平成12年 3月  | 消防査察車更新(白石消防署)                       | 2月  |                                           | <b>2000年</b>                               |
|           | 消防指揮車更新(柴田消防署)                       |     | 丸森町筆甫 住宅火災 納屋及び住宅2棟全焼                     |                                            |
| 4月        | 実職員数182名                             |     |                                           |                                            |
|           | 組合規約一部変更(県からの移譲事務を共同処理事務に追加)         |     |                                           |                                            |
| 5月        | 大河原消防署訓練塔改修工事施工                      |     |                                           |                                            |
| 8月        | 角田消防署非常電源改修工事施工                      |     |                                           |                                            |
| 平成13年 3月  | 宮城県防災ヘリコプターの航空隊員として1名県派遣(H16.3.31まで) |     | <b>2001年</b>                              |                                            |
| 4月        | 実職員数182名                             |     |                                           |                                            |
|           | 救急救命士1名資格取得(計11名)                    |     |                                           |                                            |
| 7月        | 柴田消防署下水道切替工事施工                       |     |                                           |                                            |
| 10月       | 救急救命士1名資格取得(計12名)                    |     |                                           |                                            |
| 平成14年 3月  | 高規格救急自動車配備(大河原消防署)                   | 3月  | <b>2002年</b><br>丸森町字廻倉 次郎太郎山林野火災(161ha焼損) |                                            |

| 年 月      | 沿 革                                                                                                                                                        | 月   | 管内の主な災害等                              |
|----------|------------------------------------------------------------------------------------------------------------------------------------------------------------|-----|---------------------------------------|
| 4月       | 実職員数182名<br>組合規約一部変更(県からの移譲事務を共同処理事務に追加)<br>救急救命士1名資格取得(計13名)                                                                                              | 12月 | 大河原町自動車解体工場火災                         |
| 6月       | 患者等搬送事業に対する指導及び認定に関する要綱制定                                                                                                                                  |     |                                       |
| 10月      | 通信管理棟新築及び消防緊急通信指令施設完成、運用開始                                                                                                                                 |     |                                       |
| 11月      | 救急救命士1名資格取得(計14名)                                                                                                                                          |     |                                       |
| 平成15年 2月 | 組合規約一部改正施行(消防費に関する負担金の抛出方法の変更)                                                                                                                             |     | <b>2003年</b>                          |
| 3月       | 24m級はしご付消防ポンプ自動車を30m級梯子付消防自動車に更新(大河原消防署)<br>高規格救急自動車配備(柴田消防署)<br>消防ポンプ自動車更新(角田消防署・大河原消防署)<br>消防指揮車更新(白石消防署蔵王出張所)<br>消防査察車更新(白石消防署)<br>仙南地域メディカルコントロール協議会設置 |     |                                       |
| 4月       | 定数条例改正となり消防の事務部局の職員が206名となる<br>実職員数188名<br>救急自動車配備(角田消防署丸森出張所)<br>救急救命士有資格者1名採用(計15名)                                                                      |     |                                       |
| 11月      | 救急救命士1名資格取得(計16名)                                                                                                                                          |     |                                       |
| 12月      | 白石消防署庁舎内壁塗装工事                                                                                                                                              |     |                                       |
| 平成16年 2月 | 消防ポンプ自動車更新(白石消防署・角田消防署)<br>消防指揮車更新(大河原消防署)                                                                                                                 |     | <b>2004年</b>                          |
| 3月       | 宮城県防災ヘリコプターの航空隊員として1名県派遣(H19.3.31まで)                                                                                                                       |     |                                       |
| 4月       | 実職員数188名<br>初となる女性消防職員1名(救急救命士)を採用<br>救急救命士1名資格取得(計18名)                                                                                                    | 4月  | 川崎町大字今宿 連続不審火(3件)                     |
| 10月      | 女子仮眠室整備工事施工(大河原消防署)                                                                                                                                        | 6月  | 東北自動車道上り線において大型車とRV車の追突事故。<br>死傷者5名   |
| 11月      | 救急救命士1名資格取得(計19名)                                                                                                                                          | 11月 | 丸森町大内金ヶ作 林野火災(9a焼損)                   |
| 平成17年 2月 | 消防課に救急係設置                                                                                                                                                  | 1月  | 丸森町大内 豪雪により集落孤立                       |
| 3月       | 高規格救急車自動車配備(大河原消防署川崎出張所)<br>消防ポンプ自動車更新(大河原消防署・白石消防署七ヶ宿分遣所)<br>消防指揮車更新(消防本部・白石消防署七ヶ宿分遣所)                                                                    |     |                                       |
| 4月       | 実職員数192名(条例定数206名)<br>救急自動車配備(白石消防署蔵王出張所)<br>救急救命士2名資格取得(計21名)※うち1名は新規採用職員                                                                                 | 5月  | 村田町菅生二流 林野火災 30ha焼損                   |
| 11月      | 救急救命士1名資格取得(計22名)                                                                                                                                          | 8月  | 台風11号による被害(一部破損1棟、床上浸水2棟、<br>床下浸水10棟) |
| 平成18年 3月 | 高規格救急自動車配備(白石消防署七ヶ宿分遣所)                                                                                                                                    |     | <b>2006年</b>                          |



| 年月       | 沿革                                                                                                                                                                                                   | 月     | 管内の主な災害等                                                                |
|----------|------------------------------------------------------------------------------------------------------------------------------------------------------------------------------------------------------|-------|-------------------------------------------------------------------------|
| 4月       | 消防ポンプ自動車更新(大河原消防署村田出張所・大河原消防署川崎出張所)<br>実職員数193名(条例定数206名)<br>女性消防職員1名採用(計2名)<br>救急救命士4名資格取得(計26名)※うち3名は新規採用職員                                                                                        | 4月    | 白石市食品工場 一酸化炭素中毒事故(9名負傷)                                                 |
| 10月      | 救急救命士による薬剤投与運用開始(宮城県メディカルコントロール協議会認定救命士2名)                                                                                                                                                           | 8月    | 白石市煙火消費(花火大会)事故                                                         |
| 平成19年 3月 | 消防ポンプ自動車更新(柴田消防署)<br>女子仮眠室シャワー設備設置工事(大河原消防署)                                                                                                                                                         | 9月    | 大雨被害(床上浸水3棟、床下浸水40棟)                                                    |
| 4月       | 実職員数199名(条例定数206名)<br>女性消防職員1名採用(計3名)<br>救急救命士8名資格取得(計34名)※うち5名は新規採用職員<br>通信指令室を指令課に、白石消防署七ヶ宿分遣所を白石消防署七ヶ宿出張所に組織改正<br>消防長の階級を消防監から消防正監に改正<br>主幹及び主査並びに出張所に第一係及び第二係を新設<br>宮城県消防学校教務部へ1名を派遣(H21.3.31まで) | 12月   | 低気圧による被害(床上浸水3棟、床下浸水6棟)                                                 |
| 6月       | 高規格救急自動車更新(白石消防署)                                                                                                                                                                                    | 2007年 |                                                                         |
| 10月      | 白石消防署仮眠室等改修工事                                                                                                                                                                                        | 7月    | 台風4号の接近に伴う被害(白石市小久保平において大規模地滑りが発生し、14世帯35名が孤立した他、一部破損4棟、床上浸水4棟、床下浸水36棟) |
| 平成20年 1月 | 高規格救急自動車配備(角田消防署丸森出張所)                                                                                                                                                                               | 8月    | 白石市煙火消費(花火大会)事故                                                         |
| 3月       | 消防査察車更新(大河原消防署)                                                                                                                                                                                      | 9月    | 台風9号の接近に伴う被害(負傷者2名、全壊1棟、半壊1棟、一部破損3棟、床上浸水4棟、床下浸水72棟)                     |
| 4月       | 消防ポンプ自動車更新(白石消防署蔵王出張所)<br>実職員数203名(条例定数206名)<br>女性消防職員1名採用(計4名)<br>救急救命士3名資格取得(計35名)※うち1名は新規採用職員<br>予防技術資格者認定要綱制定                                                                                    | 12月   | 村田町沼辺方作 鋳造工場 爆発火災                                                       |
| 10月      | 柴田消防署仮眠室等改修工事                                                                                                                                                                                        | 2008年 |                                                                         |
| 12月      | 高規格救急自動車配備(大河原消防署村田出張所)                                                                                                                                                                              | 1月    | 蔵王町平沢住宅火災(死者1名)                                                         |
| 平成21年 2月 | 水槽付消防ポンプ自動車更新(白石消防署蔵王出張所)                                                                                                                                                                            | 6月    | 岩手・宮城内陸地震(宮城県広域消防相互応援協定に基づき、9日間、34隊、延べ106名を派遣)                          |
| 3月       | 消防査察車更新(柴田消防署)                                                                                                                                                                                       | 2009年 |                                                                         |
| 4月       | 実職員数206名(条例定数206名)<br>救急救命士1名資格取得(計36名)<br>宮城県消防学校教務部へ1名を派遣(H23.4.30まで)                                                                                                                              | 4月    | 角田市島田 林野火災 80.83ha焼損、建物5棟焼損                                             |
| 12月      | 高規格救急自動車更新(角田消防署)<br>消防ポンプ自動車更新(角田消防署丸森出張所)                                                                                                                                                          | 10月   | 白石市内 連続車両放火事件(14件発生)                                                    |
| 平成22年 3月 | 消防訓練施設設置工事                                                                                                                                                                                           | 2010年 |                                                                         |
| 4月       | 実職員数211名(条例定数206名)<br>女性消防職員1名採用(計5名)<br>救急救命士3名資格取得(計38名)※うち1名は新規採用職員                                                                                                                               | 3月    | 川崎町大字前川地内 連続不審火発生(3件発生)                                                 |

| 年 月      | 沿 革                                                                                                            | 月   | 管内の主な災害等                                                                                                                                                                                                                                                                                                                   |
|----------|----------------------------------------------------------------------------------------------------------------|-----|----------------------------------------------------------------------------------------------------------------------------------------------------------------------------------------------------------------------------------------------------------------------------------------------------------------------------|
| 7月       | 連絡車配備(消防本部)                                                                                                    |     |                                                                                                                                                                                                                                                                                                                            |
| 10月      | 角田消防署仮眠室等改修工事                                                                                                  |     |                                                                                                                                                                                                                                                                                                                            |
| 12月      | 高規格救急自動車配備(白石消防署蔵王出張所)※全署所に高規格救急自動車が配備となる。<br>消防ポンプ自動車更新(白石消防署)                                                | 12月 | 角田市 スクラップ工場火災<br>大雨被害(床上浸水2棟、床下浸水14棟)                                                                                                                                                                                                                                                                                      |
| 平成23年 2月 | 16m級屈折梯子付消防ポンプ自動車を救助資機材付消防ポンプ自動車に更新配備(角田消防署)                                                                   |     | <b>2011年</b>                                                                                                                                                                                                                                                                                                               |
| 3月       | 耐震補強工事施工(角田消防署・柴田消防署)<br>宮城県防災ヘリコプターの航空隊員として1名県派遣(H27.3.31まで)                                                  | 3月  | 東日本大震災発生<br><div style="border: 1px dashed black; padding: 5px;"> <ul style="list-style-type: none"> <li>・管内蔵王町、川崎町において震度6強を記録。</li> <li>・死者3名、負傷者31名</li> <li>・火災3件(村田町工場火災1件を含む)</li> <li>・全壊104棟、半壊1145棟、一部損壊6983棟</li> <li>・隣接消防応援協定に基づき、名取市、岩沼市、亶理地区、相馬地区に対し、延べ62日間、82隊(280名)を派遣し、423名の救出救助活動を実施した。</li> </ul> </div> |
| 4月       | 実職員数217名(定数外職員含む:条例定数206名)<br>女性消防職員2名採用(計7名)<br>救急救命士資格取得(5名)※うち3名は新規採用職員<br>大河原消防署村田出張所新庁舎完成                 |     |                                                                                                                                                                                                                                                                                                                            |
| 5月       | 実職員数212名(定数外職員含む。)<br>※ 東日本大震災に伴う勤務延長職員の退職による。                                                                 |     |                                                                                                                                                                                                                                                                                                                            |
| 12月      | 高規格救急自動車更新(白石消防署)                                                                                              | 9月  | 台風15号による被害(床上浸水45棟、床下浸水236棟)                                                                                                                                                                                                                                                                                               |
| 平成24年 2月 | 消防指揮車更新(大河原消防署川崎出張所、角田消防署丸森出張所)                                                                                |     | <b>2012年</b>                                                                                                                                                                                                                                                                                                               |
| 4月       | 実職員数212名(定数外職員含む。:条例定数206名)<br>女性消防職員1名採用(計8名)<br>救急救命士資格取得(4名)<br>消防署に救急第一・第二係長及び出張所に庶務係長・消防第一係長・消防第二係長を新設    | 4月  | 暴風(爆弾低気圧)により、交通事故や住家への被害が多発                                                                                                                                                                                                                                                                                                |
| 6月       | 消防緊急通信指令システム更新                                                                                                 | 6月  | 川崎町神室岳にて山岳救助(1名滑落、2名遭難)                                                                                                                                                                                                                                                                                                    |
| 10月      | 角田消防署外壁改修工事                                                                                                    | 8月  | 白石市内の東北自動車道下り線において、大型観光バスとトラックの追突事故により負傷者33名発生                                                                                                                                                                                                                                                                             |
| 12月      | 高規格救急自動車更新(大河原消防署)                                                                                             |     |                                                                                                                                                                                                                                                                                                                            |
| 平成25年 1月 | 消防指揮車更新(白石消防署・大河原消防署村田出張所)                                                                                     |     | <b>2013年</b>                                                                                                                                                                                                                                                                                                               |
| 2月       | 総務省消防庁より人員輸送車(マイクロバス)貸与(消防本部)                                                                                  |     |                                                                                                                                                                                                                                                                                                                            |
| 3月       | 高規格救急自動車JA共済から寄贈(柴田消防署に更新配備)<br>24m級梯子付消防ポンプ自動車を25m級屈折はしご付消防自動車に更新配備(白石消防署)<br>水槽付消防ポンプ自動車更新(角田消防署)            |     |                                                                                                                                                                                                                                                                                                                            |
| 4月       | 実職員数216名(定数外職員含む。条例定数206名)<br>救急救命士資格取得(2名)<br>消防救急無線(デジタル)運用開始<br>宮城県へ職員派遣【消防学校教務部:H27.3.31まで1名,H28.3.31まで1名】 | 4月  | 角田市佐倉 自動車部品製造工場マグネシウム火災                                                                                                                                                                                                                                                                                                    |
| 6月       | 大河原消防署川崎出張所新庁舎完成<br>白石消防署蔵王出張所新庁舎移転完成                                                                          | 5月  | 七ヶ宿町 建物火災 6棟焼損                                                                                                                                                                                                                                                                                                             |
| 12月      | 白石消防署隣接地の無償貸与(白石市より)を受け、訓練用敷地の拡張工事施工                                                                           | 8月  | 大河原町煙火消費(花火大会)事故                                                                                                                                                                                                                                                                                                           |
| 平成26年 1月 | 化学消防ポンプ自動車更新(白石消防署)<br>資機材搬送車更新(柴田消防署)                                                                         |     | <b>2014年</b>                                                                                                                                                                                                                                                                                                               |
|          |                                                                                                                | 1月  | 丸森町耕野屋敷入 建物火災(全焼3棟、山林3.8a焼損)                                                                                                                                                                                                                                                                                               |

| 年 月      | 沿 革                                                                                                                                                                                              | 月  | 管内の主な災害等                                                                                              |    |                               |
|----------|--------------------------------------------------------------------------------------------------------------------------------------------------------------------------------------------------|----|-------------------------------------------------------------------------------------------------------|----|-------------------------------|
| 2月       | 消防査察車更新(白石消防署)                                                                                                                                                                                   | 2月 | 大雪による被害                                                                                               |    |                               |
| 3月       | 消防指揮車更新(柴田消防署)<br>太陽光発電装置設置工事(大河原消防署村田出張所・大河原消防署川崎出張所)                                                                                                                                           |    |                                                                                                       |    |                               |
| 4月       | 角田消防署丸森出張所新庁舎完成<br>消防音楽隊の解散                                                                                                                                                                      |    |                                                                                                       |    |                               |
| 7月       | 実職員数219名(定数外職員含む。条例定数206名)<br>消防本部の組織に関する規則一部改正施行(消防課を廃止し、予防課及び警防課を新設。<br>予防課に予防係と危険物係、警防課には警防係と救急係をそれぞれ設置)<br>救急救命士資格取得(4名)                                                                     |    |                                                                                                       |    |                               |
| 10月      | 緊急WEB通報システム運用開始                                                                                                                                                                                  |    |                                                                                                       |    |                               |
| 11月      | 水槽付消防ポンプ自動車更新(白石消防署)                                                                                                                                                                             |    |                                                                                                       |    |                               |
| 12月      | 消防吏員綱紀肅正推進委員会設置<br>救急救命士の処置拡大(心肺停止前の重度傷病者に対する静脈路確保及び輸液、<br>血糖測定並びに低血糖発作症例へのブドウ糖溶液の投与)運用開始。<br>高規格救急自動車更新(大河原消防署川崎出張所)<br>火災予防条例及び同規則一部改正施行(屋外催しに係る防火管理等)<br>危険物屋内貯蔵所設置(白石消防署)<br>気象観測装置更新(通信管理棟) |    |                                                                                                       |    |                               |
| 8月       | 大河原町字堤 日帰り温泉施設火災                                                                                                                                                                                 |    |                                                                                                       |    |                               |
| 9月       | 東北自動車道下り線にて自衛隊大型車両が横転 負傷者22名<br>丸森町四重麦五地内の採石場で岩盤崩落事故(1名死亡)                                                                                                                                       |    |                                                                                                       |    |                               |
| 平成27年 2月 | 太陽光発電装置設置工事竣工(白石消防署蔵王出張所・角田消防署丸森出張所)<br>消防指揮車更新(角田消防署)                                                                                                                                           |    |                                                                                                       | 1月 | 蔵王町 連続不審火発生(12件) <b>2015年</b> |
| 3月       | 救急業務に携わる職員の生涯教育に関する実施要綱制定                                                                                                                                                                        |    |                                                                                                       | 4月 | 蔵王山火口周辺警報発令(4/13~6/16)        |
| 4月       | 定数条例改正となり消防の事務部局の職員が233名となる<br>実職員数208名(定数外4名含む)<br>救急救命士資格取得(2名)                                                                                                                                |    |                                                                                                       |    |                               |
| 10月      | 案内看板(電光式)設置工事(消防本部・大河原消防署)                                                                                                                                                                       | 9月 | 台風18号に伴う豪雨被害(消防車両2台水損)                                                                                |    |                               |
| 平成28年 1月 | 高規格救急自動車更新(白石消防署七ヶ宿出張所)                                                                                                                                                                          | 1月 | 丸森町越田 住宅火災 5棟全焼 <b>2016年</b>                                                                          |    |                               |
| 2月       | 水槽付消防ポンプ自動車更新(柴田消防署)<br>職員の提案に関する要綱制定                                                                                                                                                            |    |                                                                                                       |    |                               |
| 3月       | 救助工作車更新(大河原消防署)                                                                                                                                                                                  |    |                                                                                                       |    |                               |
| 4月       | 実職員数215名(定数外職員含む。条例定数233名)<br>女性消防職員1名採用(計8名)、消防部局における初の再任用を実施(1名)<br>救急救命士資格取得(2名)<br>宮城県へ職員派遣【消防課1名(2年間)、消防学校教務部1名(3年間)】<br>消防活動規程制定<br>火災調査書類作成要領制定                                           |    |                                                                                                       |    |                               |
| 8月       | 岩手県へ緊急消防援助隊を派遣                                                                                                                                                                                   |    |                                                                                                       |    |                               |
| 3月       | 村田町松崎 住宅火災 2棟全焼、6棟部分焼 死者3名                                                                                                                                                                       |    |                                                                                                       |    |                               |
| 7月       | 蔵王山噴火警戒レベルの運用開始<br>蔵王町リサイクル工場火災                                                                                                                                                                  |    |                                                                                                       |    |                               |
|          |                                                                                                                                                                                                  |    | 台風10号災害に伴い、岩手県岩泉町へ緊急消防援助隊として<br>出勤し、8月31日から9月9日まで、4隊延べ37名を派遣(第3<br>次隊まで)し、被災地区住民の安否確認及び人命検索を実施<br>した。 |    |                               |

| 年月                                                  | 沿革                                                                                                                                                                                                                                                                                                                                                                                                                                                           | 月                | 管内の主な災害等                                                                                                                                                                               |
|-----------------------------------------------------|--------------------------------------------------------------------------------------------------------------------------------------------------------------------------------------------------------------------------------------------------------------------------------------------------------------------------------------------------------------------------------------------------------------------------------------------------------------|------------------|----------------------------------------------------------------------------------------------------------------------------------------------------------------------------------------|
| 9月<br>10月                                           | 大河原消防署仮眠室改修工事(半個室可)<br>特別救助隊用防火衣の導入<br>広報車更新(白石消防署蔵王出張所)<br>広報車更新(白石消防署七ヶ宿出張所)                                                                                                                                                                                                                                                                                                                                                                               |                  |                                                                                                                                                                                        |
| 平成29年 2月<br>3月<br>4月<br>8月<br>12月                   | 高規格救急自動車更新(白石消防署)<br>救急支援実施要綱制定(旧PA連携要綱)<br>消防ポンプ自動車更新(柴田消防署、角田消防署丸森出張所)<br>実職員数219名(定数外職員含む。条例定数233名)<br>消防応援計画策定<br>救急救命士資格取得(2名)<br>現場指揮活動要領制定<br>指揮隊車配備(消防本部:白石署にて運用)<br>高規格救急自動車更新配備(角田消防署丸森出張所)                                                                                                                                                                                                                                                        | 5月<br>10月<br>12月 | <b>2017年</b><br>白石市越河五賀字町屋敷 住宅火災(全焼2棟、部分焼3棟、車両1台焼損)<br>笹谷トンネル内車両火災(車両1台焼損)<br>大河原町内の自動車販売会社火災(全焼1棟、半焼1棟、車両1台焼損)                                                                        |
| 平成30年 1月<br>2月<br>3月<br>4月<br>6月<br>7月<br>9月<br>11月 | 「蔵王山噴火」火山災害警防計画策定<br>消防ポンプ自動車更新(角田消防署)<br>積水量を5tから10tに変更し、小型動力ポンプ付水槽車更新(大河原消防署)<br>宮城県防災ヘリコプターの航空隊員として1名県派遣(H33.3.31まで)<br>特定事業主行動計画策定<br>実職員225名(定数外職員含む)<br>宮城県へ職員派遣【消防課1名(2年間)】<br>救急救命士資格取得(1名)<br>緊急消防援助隊登録(1隊追加;大隊指揮隊、合計13隊)<br>重大違反対象物の公表制度施行<br>宮城県林野火災防ぎょ訓練実施(村田町菅生)<br>略帽(アポロキャップ)を夏冬兼用とし、デザイン変更<br>119番通報にかかる多言語対応委託業務締結<br>消防職員ハラスメント防止要綱制定<br>H30年北海道胆振東部地震に対し、緊急消防援助隊を派遣<br>駆け込み通報装置の設置運用開始(大河原消防署を除く全署所(槻木派出所を含む))<br>高規格救急自動車更新(大河原消防署村田出張所) | 1月               | <b>2018年</b><br>蔵王山火口周辺警報(噴火警戒レベル2:1/30~3/6)<br><div style="border: 1px dashed black; padding: 5px;">北海道胆振東部地震に伴い、緊急消防援助隊宮城県大隊の消火隊及び後方支援隊として2隊7名が出動し、勇払郡厚真町において行方不明者の捜索活動等に従事した。</div> |
| 平成31年 2月<br>4月<br>令和元年 5月                           | 消防ポンプ自動車更新(大河原消防署)<br>実職員232名(定数外職員を含む)<br>宮城県へ職員派遣【消防学校教務部1名(3年間)】<br>救急救命士資格取得(1名)<br>災害時における消防用水等の確保に関する協定締結(宮城県南生コンクリート協同組合)                                                                                                                                                                                                                                                                                                                             | 2月               | <b>2019年</b><br>柴田町内の遊技場が全焼                                                                                                                                                            |

### 3 歴代理事長・消防長

#### ◎ 理 事 長

| 氏 名              | 在 職 期 間                |
|------------------|------------------------|
| 麻 生 寛 道 (白石市長)   | 昭和45年8月25日～昭和51年9月24日  |
| 三 文 字 正 次 (角田市長) | 昭和51年12月9日～昭和53年11月30日 |
| 大 平 良 治 (村田町長)   | 昭和53年12月13日～昭和58年5月24日 |
| 浅 川 純 直 (角田市長)   | 昭和58年5月25日～昭和63年8月9日   |
| 川 井 貞 一 (白石市長)   | 昭和63年8月13日～平成16年11月13日 |
| 佐 藤 清 吉 (角田市長)   | 平成16年12月8日～平成20年8月9日   |
| 風 間 康 静 (白石市長)   | 平成20年9月1日～平成28年11月13日  |
| 滝 口 茂 (柴田町長)     | 平成28年12月2日～現在に至る       |

※管理者制度 昭和45年8月25日～昭和53年3月31日

※理事会制度 昭和53年4月1日～

#### ○ 消 防 長

| 氏 名       | 階 級 等   | 在 職 期 間              |
|-----------|---------|----------------------|
| 麻 生 寛 道   | 管 理 者   | 昭和47年4月1日～昭和49年7月31日 |
| 井 上 兵 衛   | 消 防 監   | 昭和49年8月1日～昭和52年3月31日 |
| 佐 藤 誠     | 消 防 監   | 昭和52年4月1日～昭和53年4月7日  |
| 斎 藤 皆 五 郎 | 消 防 監   | 昭和53年4月12日～平成元年2月28日 |
| 伊 藤 三 壽   | 消 防 監   | 平成元年3月1日～平成5年3月31日   |
| 門 間 真     | 消 防 監   | 平成5年4月1日～平成8年3月31日   |
| 渡 邊 信 英   | 消 防 監   | 平成8年4月1日～平成12年3月31日  |
| 鈴 木 丈 夫   | 消 防 監   | 平成12年4月1日～平成14年3月31日 |
| 及 川 悦 夫   | 消 防 監   | 平成14年4月1日～平成16年3月31日 |
| 加 藤 建     | 消 防 監   | 平成16年4月1日～平成18年3月31日 |
| 澤 田 良 雄   | 消 防 監   | 平成18年4月1日～平成19年3月31日 |
|           | 消 防 正 監 | 平成19年4月1日～平成20年3月31日 |
| 近 江 正 人   | 消 防 正 監 | 平成20年4月1日～平成21年3月31日 |
| 水 戸 政 則   | 消 防 正 監 | 平成21年4月1日～平成22年3月31日 |
| 島 貫 孝 行   | 消 防 正 監 | 平成22年4月1日～平成23年4月30日 |
| 大 松 敏 二   | 消 防 正 監 | 平成23年5月1日～平成26年3月31日 |
| 宍 戸 克 美   | 消 防 正 監 | 平成26年4月1日～平成27年3月31日 |
| 佐 藤 義 信   | 消 防 正 監 | 平成27年4月1日～平成29年3月31日 |
| 咲 間 定 実   | 消 防 正 監 | 平成29年4月1日～現在に至る      |

## 4 組織及び事務分掌

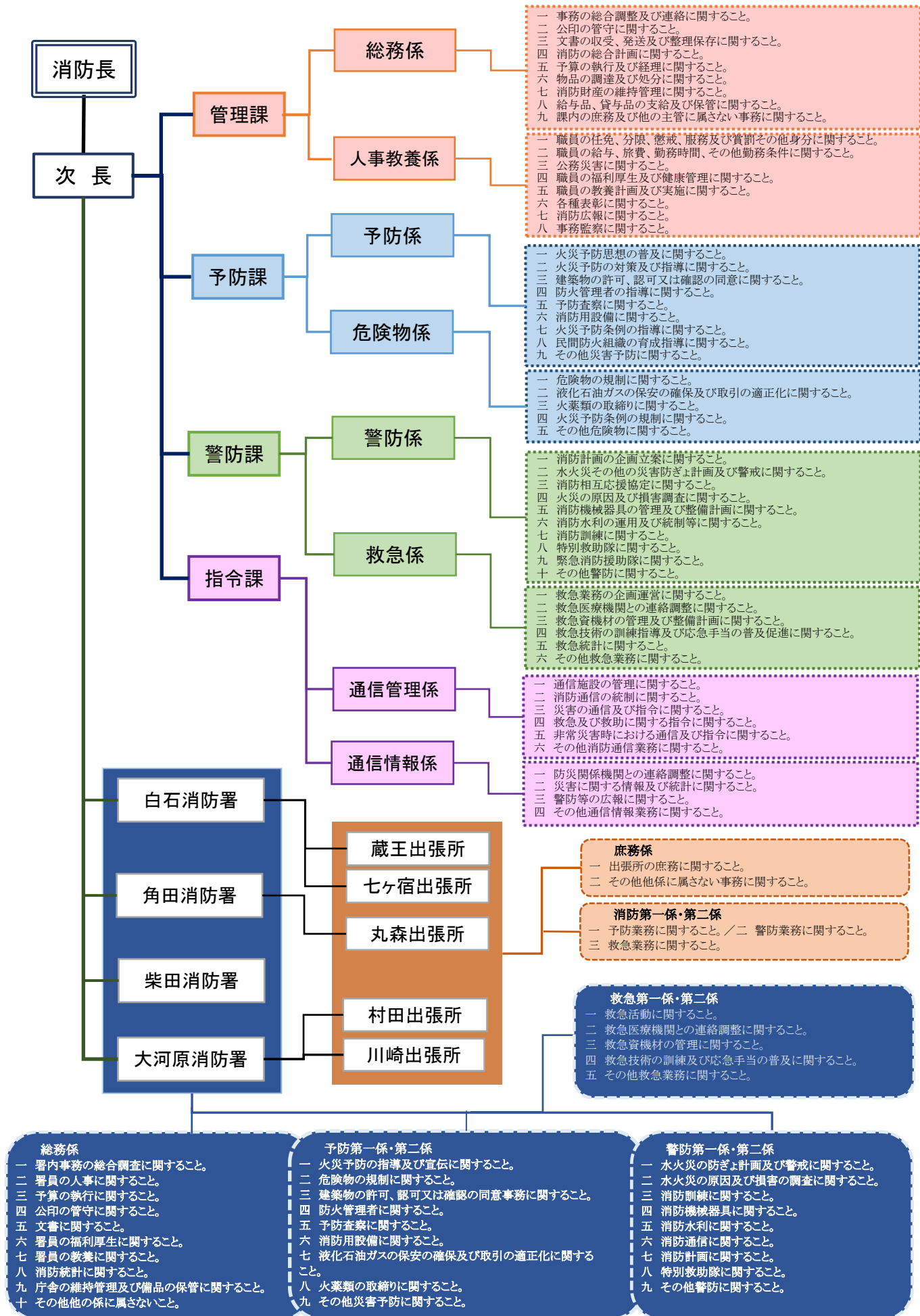

## 5 消防庁舎の概要

### (1) 消防庁舎

| 本部署所等別 | 所在地     | 建築年月<br>(増改築年月)     | 構造                   | 建築延面積<br>(㎡)     | 敷地面積<br>(㎡) |            |
|--------|---------|---------------------|----------------------|------------------|-------------|------------|
| 消防本部   | 消防本部    | 昭55. 8<br>(昭63. 11) | 鉄骨鉄筋コンクリート造 3階建      | 3,107.51         | 6,644.63    |            |
|        | 通信管理棟   | 平14. 2              | 鉄筋コンクリート造 平屋建        | 423.72           |             |            |
|        | 太陽の村基地局 | 柴田郡村田町大字沼辺字上ノ山1-4   | 平24. 10              | 鉄骨・一部外壁アルミ板造 平屋建 | 23.23       | 926.58     |
|        | 支倉基地局   | 柴田郡川崎町大字支倉字殿上山地内    | 平24. 10              | 鉄骨・一部外壁アルミ板造 平屋建 | 23.23       | 1,818.84   |
|        | 離森基地局   | 伊具郡丸森町筆甫字川下二地内      | 平24. 10              | 鉄骨・一部外壁アルミ板造 平屋建 | 23.23       | 1,111.10   |
|        | 雨塚山基地局  | 白石市小原字雨塚山地内         | 平24. 10              | 鉄筋コンクリート造 平屋建    | 20.69       | 251.44     |
|        | 大萩山基地局  | 白石市郡山字大萩山6番地の1      | 平24. 10              | 鉄筋コンクリート造 平屋建    | 27.49       | 116.00     |
| 白石消防署  | 本署      | 白石市城北町4番2号          | 昭56. 4               | 鉄筋コンクリート造 2階建    | 837.49      | 1,480.84   |
|        | 蔵王出張所   | 蔵王町大字円田字谷地76番2      | 平25. 7               | 木造一部鉄骨造 平屋建      | 471.80      | 2,090.70   |
|        | 七ヶ宿出張所  | 七ヶ宿町字関126番地         | 昭47. 11<br>(昭57. 12) | 鉄筋コンクリート造 平屋建    | 191.08      | 524.00     |
| 角田消防署  | 本署      | 角田市角田字大坊41番地        | 昭43. 7<br>(昭57. 3)   | 鉄筋コンクリート造 2階建    | 830.78      | 1,104.76   |
|        | 丸森出張所   | 丸森町字鳥屋82番地1         | 平26. 3               | 木造一部鉄骨造 2階建      | 465.52      | 1,055.00   |
| 柴田消防署  | 本署      | 柴田町船岡東四丁目6番2号       | 昭43. 10<br>(昭58. 3)  | 鉄筋コンクリート造 2階建    | 698.39      | 1,461.21   |
|        | 槻木派出所   | 柴田町槻木下町二丁目7番36号     | 平3. 8                | 軽量鉄骨造 平屋建        | 50.78       | 163.35     |
| 大河原消防署 | 本署      | 大河原町字新青川1番地の1       | —                    | —                | —           | 消防本部<br>併設 |
|        | 村田出張所   | 村田町大字村田字西田56番地の1    | 平23. 4               | 木造一部鉄骨造 平屋建      | 396.50      | 1,240.97   |
|        | 川崎出張所   | 川崎町大字前川字町尻11番地の1    | 平25. 7               | 木造一部鉄骨造 平屋建      | 393.12      | 1,373.42   |

### (2) 署所の配置

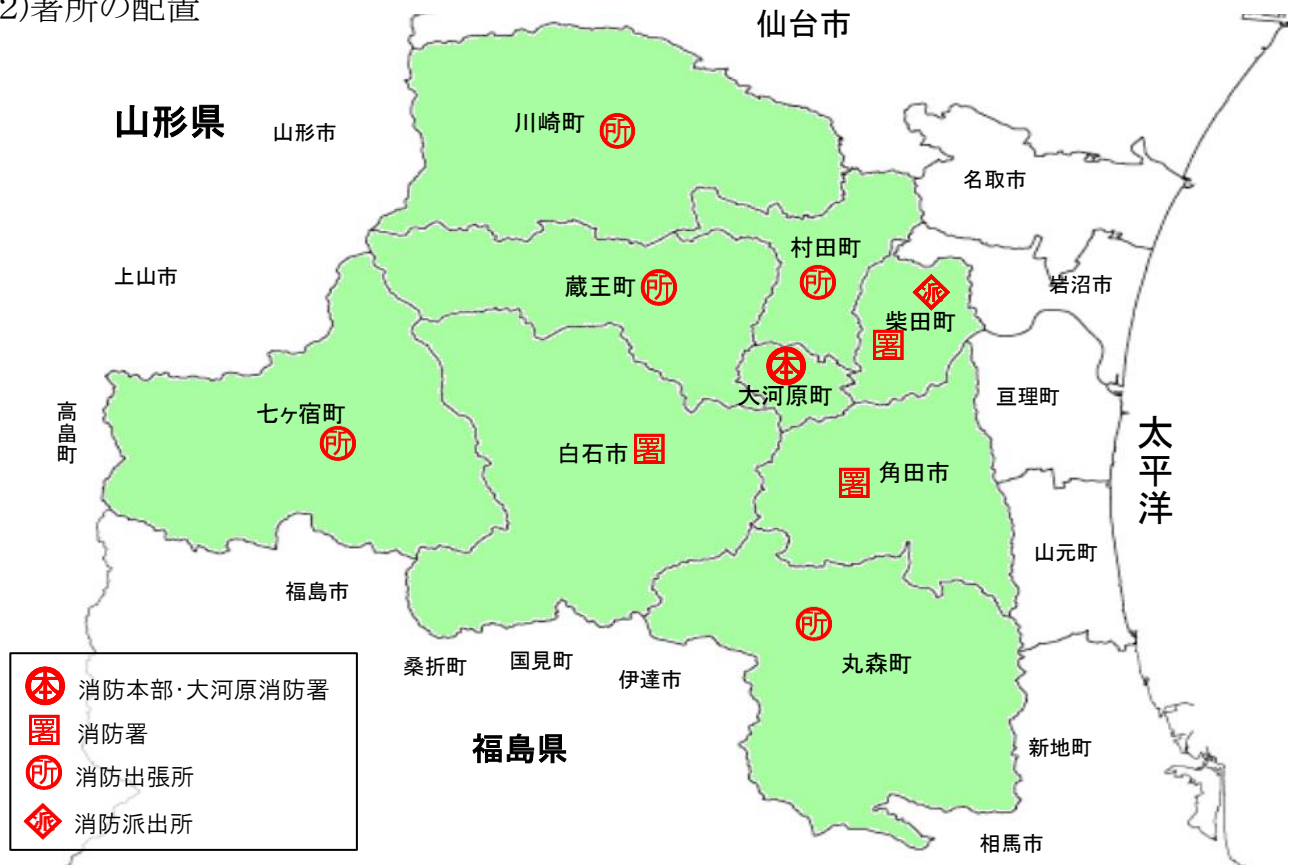

## 6 消防職員の現況

(1) 配置状況と管轄人口、管轄世帯数

(H31.4.1現在)

| 階 級<br>所 属 |        | 消防正監 | 消防監 | 消防司令長 | 消防司令 | 消防司令補     | 消防士長 | 消防副士長     | 消防士       | 事務職員 | 計          | 管轄市町 | 管轄人口<br>(H30.3.31) | 管轄世帯数<br>(H30.3.31) |
|------------|--------|------|-----|-------|------|-----------|------|-----------|-----------|------|------------|------|--------------------|---------------------|
|            |        | 1    | 1   | 7     | 34   | 63<br>(3) | 42   | 19<br>(1) | 63<br>(8) | 2    |            |      |                    |                     |
| 消防本部       | 消防長・次長 | 1    | 1   |       |      |           |      |           |           |      | 2          | -    | -                  | -                   |
|            | 管理課    |      |     | 1     | 2    | 3<br>(3)  |      | 1<br>(1)  | 9<br>(8)  | 2    | 18<br>(12) | -    | -                  | -                   |
|            | 予防課    |      |     |       | 1    | 2         |      |           |           |      | 3          | -    | -                  | -                   |
|            | 警防課    |      |     | 1     | 2    |           |      |           |           |      | 3          | -    | -                  | -                   |
|            | 指令課    |      |     | 1     | 2    | 3         | 4    |           |           |      | 10         | -    | -                  | -                   |
| 白石消防署      | 本署     |      |     | 1     | 5    | 8         | 5    | 4         | 10        |      | 33         | 白石市  | 34,027             | 14,257              |
|            | 蔵王出張所  |      |     |       | 2    | 4         | 3    | 2         | 5         |      | 16         | 蔵王町  | 11,978             | 4,483               |
|            | 七ヶ宿出張所 |      |     |       | 1    | 3         | 3    |           | 2         |      | 9          | 七ヶ宿町 | 1,373              | 634                 |
| 角田消防署      | 本署     |      |     | 1     | 4    | 8         | 7    | 2         | 8         |      | 30         | 角田市  | 29,153             | 11,504              |
|            | 丸森出張所  |      |     |       | 2    | 7         | 2    |           | 5         |      | 16         | 丸森町  | 13,565             | 5,109               |
| 柴田消防署      |        |      |     | 1     | 4    | 6         | 7    | 3         | 9         |      | 30         | 柴田町  | 37,704             | 15,725              |
| 大河原消防署     | 本署     |      |     | 1     | 5    | 9         | 5    | 4         | 6         |      | 30         | 大河原町 | 23,543             | 9,686               |
|            | 村田出張所  |      |     |       | 2    | 5         | 3    | 1         | 5         |      | 16         | 村田町  | 11,027             | 4,048               |
|            | 川崎出張所  |      |     |       | 2    | 5         | 3    | 2         | 4         |      | 16         | 川崎町  | 8,760              | 3,336               |

※( )は県派遣及び研修中職員を再掲：宮城県(総務部消防課、消防学校教務部、防災航空隊)へ消防司令補各1名(計3名)、救急救命東京研修所へ消防副士長1名、宮城県消防学校(初任総合教育)へ消防士8名



## (2)階級別年齢

(H31.4.1現在)

| 階級<br>年齢 | 消防正監 | 消防監  | 消防司令長 | 消防司令 | 消防司令補 | 消防士長   | 消防副士長  | 消防士    | 事務職員 | 計       |
|----------|------|------|-------|------|-------|--------|--------|--------|------|---------|
| 18       |      |      |       |      |       |        |        | 2      |      | 2       |
| 19       |      |      |       |      |       |        |        | 5      |      | 5       |
| 20       |      |      |       |      |       |        |        | 9      |      | 9       |
| 21       |      |      |       |      |       |        |        | 7      |      | 7       |
| 22       |      |      |       |      |       |        |        | 3      |      | 3       |
| 23       |      |      |       |      |       |        |        | 10     |      | 10      |
| 24       |      |      |       |      |       |        |        | 14 (1) |      | 14 (1)  |
| 25       |      |      |       |      |       |        | 1      | 5 (1)  |      | 6 (1)   |
| 26       |      |      |       |      |       |        | 1      | 5      |      | 6       |
| 27       |      |      |       |      |       |        | 5      |        |      | 5       |
| 28       |      |      |       |      |       | 2      | 2      | 2      |      | 6       |
| 29       |      |      |       |      |       | 6      | 5 (1)  | 1      |      | 12 (1)  |
| 30       |      |      |       |      |       | 10     | 1      |        |      | 11      |
| 31       |      |      |       |      |       | 4      |        |        |      | 4       |
| 32       |      |      |       |      |       | 3      | 1      |        |      | 4       |
| 33       |      |      |       |      | 2     | 6 (2)  | 1 (1)  |        | 1    | 10 (3)  |
| 34       |      |      |       |      | 4     | 3 (1)  |        |        |      | 7 (1)   |
| 35       |      |      |       |      | 3     | 1      | 1      |        |      | 5       |
| 36       |      |      |       |      | 6     | 2      |        |        |      | 8       |
| 37       |      |      |       |      | 6     | 1      |        |        |      | 7       |
| 38       |      |      |       |      | 8     |        |        |        |      | 8       |
| 39       |      |      |       |      | 3     | 1      |        |        |      | 4       |
| 40       |      |      |       |      | 3     |        |        |        |      | 3       |
| 41       |      |      |       |      | 3     |        |        |        |      | 3       |
| 42       |      |      |       |      | 6     |        |        |        |      | 6       |
| 43       |      |      |       |      | 3     |        |        |        |      | 3       |
| 44       |      |      |       |      | 5     |        |        |        | 1    | 6       |
| 45       |      |      |       |      | 3     |        |        |        |      | 3       |
| 46       |      |      |       | 4    | 1     |        | 1      |        |      | 6       |
| 47       |      |      |       | 1    | 1     |        |        |        |      | 2       |
| 48       |      |      |       | 1    | 4     |        |        |        |      | 5       |
| 49       |      |      |       | 2    |       |        |        |        |      | 2       |
| 50       |      |      |       | 4    |       |        |        |        |      | 4       |
| 51       |      |      |       |      | 2     |        |        |        |      | 2       |
| 52       |      |      |       | 4    |       |        |        |        |      | 4       |
| 53       |      |      |       |      |       |        |        |        |      |         |
| 54       |      |      |       | 5    |       |        |        |        |      | 5       |
| 55       |      |      | 1     | 6    |       |        |        |        |      | 7       |
| 56       |      |      | 1     | 3    |       |        |        |        |      | 4       |
| 57       |      |      | 1     |      |       |        |        |        |      | 1       |
| 58       |      | 1    | 3     | 3    |       |        |        |        |      | 7       |
| 59       | 1    |      | 1     | 1    |       |        |        |        |      | 3       |
| 60       |      |      |       |      |       |        |        |        |      |         |
| 61       |      |      |       |      |       | 1 ※    |        |        |      | 1 ※     |
| 62       |      |      |       |      |       | 1 ※    |        |        |      | 1 ※     |
| 63       |      |      |       |      |       | 1 ※    |        |        |      | 1 ※     |
| 64       |      |      |       |      |       |        |        |        |      |         |
| 計        | 1    | 1    | 7     | 34   | 63    | 42 (3) | 19 (2) | 63 (2) | 2    | 232 (7) |
| 平均年齢     | 59.0 | 58.0 | 57.3  | 52.5 | 40.2  | 33.8   | 29.6   | 22.7   | 38.5 | 35.9    |

( )は女性職員を再掲。※再任用職員

【1 総務編】

(3) 階級別勤続年数

H31.4.1現在

| 勤続年数        | 階級   |     |       |      |       |       |       |     |      | 計       |
|-------------|------|-----|-------|------|-------|-------|-------|-----|------|---------|
|             | 消防正監 | 消防監 | 消防司令長 | 消防司令 | 消防司令補 | 消防士長  | 消防副士長 | 消防士 | 事務職員 |         |
| 5年未満        |      |     |       |      |       |       |       | 55  |      | 55      |
| 5年以上～10年未満  |      |     |       |      |       | 11    | 18    | 8   |      | 37      |
| 10年以上～15年未満 |      |     |       |      | 15    | 25    |       |     | 1    | 41      |
| 15年以上～20年未満 |      |     |       |      | 19    | 3     |       |     |      | 22      |
| 20年以上～25年未満 |      |     |       | 1    | 15    |       |       |     | 1    | 17      |
| 25年以上～30年未満 |      |     |       | 7    | 13    |       | 1     |     |      | 21      |
| 30年以上～35年未満 |      |     |       | 9    | 1     |       |       |     |      | 10      |
| 35年以上～40年未満 |      | 1   | 5     | 16   |       |       |       |     |      | 22      |
| 40年以上       | 1    |     | 2     | 1    |       | 3 (3) |       |     |      | 7 (3)   |
| 計           | 1    | 1   | 7     | 34   | 63    | 42(3) | 19    | 63  | 2    | 232 (3) |
| 平均勤続年数      | 41   | 38  | 38.8  | 33.3 | 19.4  | 11    | 8.5   | 3   | 18.3 | 15.7    |

( )内は再任用職員を再掲、平均勤続年数には含まない。

(4) 年度別採用者数と退職者数

|                                      |      | H19        | H20        | H21        | H22        | H23        | H24        | H25        | H26        | H27        | H28        | H29        | H30        | H31        |  |
|--------------------------------------|------|------------|------------|------------|------------|------------|------------|------------|------------|------------|------------|------------|------------|------------|--|
| 新規採用数                                |      | 10(1)      | 11(1)      | 9          | 8(1)       | 11(2)      | 9(1)       | 10         | 19         | 3          | 9(1)       | 10         | 10         | 9          |  |
| 年度内退職数                               | 定年   | 5          | 5          | 3          | 2          | 8          | 5          | 9          | 7          | 1          | 2          | 2          |            |            |  |
|                                      | 定年以外 | 1          | 1          |            | 2          | 6          | 1          | 6          | 7(1)       | 3          | 4          | 4(1)       | 1          |            |  |
| 再任用職員数                               |      |            |            |            |            |            |            |            |            |            | 1          | 2          | 3          | 3          |  |
| 定数外職員数(4/1現在)<br>【育児休業、県派遣、消防学校入校中等】 |      | 13<br>(1)  | 12<br>(1)  | 10         | 9<br>(1)   | 12<br>(2)  | 11<br>(1)  | 13         | 22         | 4          | 11<br>(1)  | 12         | 13         | 13<br>(2)  |  |
| 総職員数<br>【毎年度4月1日現在】                  |      | 199<br>(3) | 203<br>(4) | 206<br>(4) | 211<br>(5) | 217<br>(7) | 212<br>(8) | 216<br>(8) | 219<br>(8) | 208<br>(8) | 215<br>(9) | 219<br>(9) | 225<br>(8) | 232<br>(7) |  |
| 条例定数                                 |      | 206        |            |            |            |            |            |            | 233        |            |            |            |            |            |  |

( )内は女性職員を再掲

(5) 派遣(定数外)職員の状況

H31.4.1現在

| 派遣先       | 年度 | 6 | 7 | 8 | 9 | 10 | 11 | 12 | 13 | 14 | 15 | 16 | 17 | 18 | 19 | 20 | 21 | 22 | 23 | 24 | 25 | 26 | 27 | 28 | 29 | 30 | 31 |
|-----------|----|---|---|---|---|----|----|----|----|----|----|----|----|----|----|----|----|----|----|----|----|----|----|----|----|----|----|
| 県総務部消防課   |    |   |   |   | 1 | 1  |    |    |    |    |    |    |    |    |    |    |    |    |    |    |    |    |    | 1  | 1  | 1  | 1  |
| 県消防学校(教官) |    | 1 | 1 |   |   |    | 1  | 1  |    |    |    |    |    |    | 1  | 1  | 1  | 1  |    |    | 2  | 2  | 1  | 1  | 1  | 1  | 1  |
| 県防災航空隊    |    |   | 1 | 1 | 1 |    |    |    | 1  | 1  | 1  | 1  | 1  | 1  |    |    |    |    | 1  | 1  | 1  | 1  |    |    | 1  | 1  | 1  |
| 仙台市消防局    |    |   |   |   |   |    |    |    |    |    |    |    |    |    |    |    |    | 2  | 1  | 1  |    |    |    |    | 1  |    |    |

(6)職員(元職員)の表彰状況

(H31.4.1現在)

| 区分<br>年度   | 消防庁長官       |             | 宮城県知事       |             | 日本消防協会長     |             |             | 全 優<br>国 良<br>消 職<br>防 員<br>協 表<br>会 彰 | 宮城県消防協会長    |                       |             |                  | 全国消防長会                     |                       |                         | 叙 勲                   |                       |                       | 叙<br>位   |
|------------|-------------|-------------|-------------|-------------|-------------|-------------|-------------|----------------------------------------|-------------|-----------------------|-------------|------------------|----------------------------|-----------------------|-------------------------|-----------------------|-----------------------|-----------------------|----------|
|            | 功<br>功<br>功 | 永<br>年<br>勤 | 功<br>功<br>功 | 永<br>年<br>勤 | 功<br>功<br>功 | 精<br>績<br>績 | 勤<br>続<br>続 |                                        | 功<br>績<br>章 | 永<br>年<br>勤<br>続<br>章 | 勤<br>続<br>章 | 表<br>彰<br>状<br>状 | 特<br>別<br>功<br>労<br>表<br>彰 | 永<br>年<br>勤<br>続<br>章 | (三十年)<br>東北支部<br>(永年勤続) | 瑞<br>宝<br>小<br>綬<br>章 | 瑞<br>宝<br>双<br>光<br>章 | 瑞<br>宝<br>単<br>光<br>章 |          |
| H20以前      | 3           | 39          | 5           | 183         | 5           | 16          | 108         | 3                                      | 40          | 133                   | 170         | 240              | 9                          | 107                   | 203                     |                       | 10                    |                       | 1        |
| H21        |             | 2           | 1           |             | 1           |             | 3           | 1                                      | 2           |                       |             |                  | 1                          | 6                     |                         |                       | 2                     |                       |          |
| H22        |             | 2           | 1           |             |             | 1           | 6           | 1                                      | 2           |                       | 4           | 5                | 1                          | 5                     |                         |                       | 2                     |                       |          |
| H23        |             | 2           |             |             |             | 1           | 5           |                                        | 2           |                       |             | 2                | 1                          | 6                     |                         |                       | 3                     |                       |          |
| H24        |             | 2           | 1           | 6           | 1           |             | 6           | 1                                      | 2           | 3                     | 6           | 4                |                            | 6                     | 6                       |                       | 2                     |                       |          |
| H25        |             | 3           |             | 10          |             | 1           | 6           |                                        | 2           | 4                     | 10          | 6                |                            |                       | 10                      |                       | 2                     |                       |          |
| H26        |             | 3           | 1           | 5           |             | 1           |             |                                        | 2           |                       | 5           | 6                | 1                          | 4                     | 5                       |                       |                       |                       |          |
| H27        |             | 2           | 1           | 7           | 1           |             | 4           | 1                                      | 2           |                       | 7           | 8                | 1                          |                       | 8                       |                       | 2                     |                       |          |
| H28        |             | 3           |             | 5           |             | 1           |             | 1                                      | 2           |                       | 5           | 6                |                            | 3                     | 5                       |                       | 1                     |                       |          |
| H29        |             | 3           | 1           | 3           |             | 1           |             |                                        | 2           | 6                     | 3           | 9                | 1                          | 3                     | 3                       |                       | 2                     | 1                     | 1        |
| <b>H30</b> |             | <b>3</b>    |             | <b>2</b>    |             | <b>1</b>    | <b>3</b>    | <b>1</b>                               | <b>2</b>    | <b>10</b>             | <b>2</b>    | <b>9</b>         |                            |                       | <b>2</b>                | <b>1</b>              | <b>2</b>              | <b>1</b>              | <b>1</b> |

(7)職員の技能資格

(H31.4.1現在)

| 所屬別                  |                  | 計   | 本<br>部<br>各<br>課 | 白 石 消 防 署 |     |     | 角 田 消 防 署 |     |     | 柴 田 消 防 署 | 大 河 原 消 防 署 |       |     | 村 田 川 崎 | 出 張 所 | 出 張 所 | 出 張 所 |
|----------------------|------------------|-----|------------------|-----------|-----|-----|-----------|-----|-----|-----------|-------------|-------|-----|---------|-------|-------|-------|
| 資格別                  |                  |     |                  | 蔵 出       | 王 所 | 七 出 | ヶ 張       | 宿 所 | 丸 出 |           | 森 所         | 大 河 原 | 村 田 |         |       |       |       |
| 自動車免許                | 大型               | 140 | 16               | 21        | 9   | 4   | 22        | 11  | 19  | 23        | 4           | 11    |     |         |       |       |       |
|                      | 中型               | 30  | 2                | 3         | 4   |     | 4         | 1   | 4   | 2         | 7           | 3     |     |         |       |       |       |
|                      | 中型(8t限定)         | 133 | 14               | 18        | 8   | 5   | 20        | 11  | 15  | 22        | 10          | 10    |     |         |       |       |       |
|                      | 準中型              | 3   |                  | 1         |     |     | 2         |     |     |           |             |       |     |         |       |       |       |
|                      | 準中型(5t限定)        | 72  |                  | 14        | 8   | 4   | 10        | 5   | 13  | 6         | 6           | 6     |     |         |       |       |       |
|                      | 普通               | 232 | 36               | 33        | 16  | 9   | 30        | 16  | 30  | 30        | 16          | 16    |     |         |       |       |       |
| 無線技士                 | 陸上特殊無線技士(1級)     | 6   | 2                |           | 1   |     |           |     |     | 2         |             | 1     |     |         |       |       |       |
|                      | 陸上特殊無線技士(2級)     | 135 | 10               | 24        | 10  | 5   | 18        | 9   | 23  | 16        | 11          | 9     |     |         |       |       |       |
|                      | 陸上特殊無線技士(3級)     | 57  | 8                | 7         | 4   | 2   | 10        | 7   | 4   | 7         | 4           | 4     |     |         |       |       |       |
| 救急隊員資格(救急標準課程等)      |                  | 201 | 21               | 32        | 13  | 8   | 29        | 16  | 28  | 25        | 14          | 15    |     |         |       |       |       |
| 救急救命士                |                  | 64  | 7                | 11        | 4   | 3   | 8         | 4   | 11  | 7         | 4           | 5     |     |         |       |       |       |
|                      | 認定救命士(気管挿管)      | 31  | 4                | 2         | 2   | 2   | 4         | 3   | 5   | 2         | 3           | 4     |     |         |       |       |       |
|                      | 認定救命士(薬剤投与)      | 57  | 6                | 9         | 4   | 3   | 7         | 4   | 9   | 6         | 4           | 5     |     |         |       |       |       |
|                      | 認定救命士(ブドウ糖溶液投与等) | 50  | 2                | 9         | 4   | 3   | 6         | 4   | 7   | 6         | 4           | 5     |     |         |       |       |       |
| 予防技術資格者(認定者)         | 防火査察             | 64  | 10               | 8         | 6   | 1   | 10        | 5   | 6   | 10        | 3           | 5     |     |         |       |       |       |
|                      | 消防用設備等           | 19  | 6                | 4         | 2   |     | 1         | 3   |     | 2         | 1           |       |     |         |       |       |       |
|                      | 危険物              | 29  | 7                | 5         | 1   |     | 5         | 1   | 3   | 7         |             |       |     |         |       |       |       |
| 危険物取扱者               | 甲種               | 1   |                  |           |     |     |           |     |     |           | 1           |       |     |         |       |       |       |
|                      | 乙種(第4類)          | 187 | 19               | 28        | 15  | 6   | 24        | 15  | 28  | 25        | 14          | 13    |     |         |       |       |       |
|                      | 乙種(その他)          | 37  | 3                | 6         | 1   | 1   | 5         | 1   | 8   | 8         | 1           | 3     |     |         |       |       |       |
| 消防設備士                | 甲種               | 1   |                  | 1         |     |     |           |     |     |           |             |       |     |         |       |       |       |
|                      | 乙種               | 9   | 4                |           | 1   |     |           |     | 1   | 3         |             |       |     |         |       |       |       |
| 小型船舶操縦士              | (一級)             | 4   | 1                | 1         |     |     |           | 1   |     | 1         |             |       |     |         |       |       |       |
|                      | (二級)             | 49  | 8                | 7         | 1   | 1   | 11        | 3   | 6   | 8         |             | 4     |     |         |       |       |       |
| 小型移動式クレーン運転技能講習      |                  | 73  | 10               | 12        | 2   | 2   | 13        | 4   | 8   | 17        | 2           | 3     |     |         |       |       |       |
| ガス溶接技能講習             |                  | 49  | 9                | 6         | 1   | 2   | 10        | 3   | 6   | 6         | 3           | 3     |     |         |       |       |       |
| アーク溶接等特別教育           |                  | 7   | 1                | 1         |     |     | 1         |     |     | 2         | 1           | 1     |     |         |       |       |       |
| 玉掛け技能講習              |                  | 78  | 9                | 14        | 2   | 2   | 11        | 2   | 11  | 21        | 2           | 4     |     |         |       |       |       |
| 足場の組立て等作業主任者技能講習     |                  | 13  | 3                | 1         |     |     | 3         | 2   |     | 3         |             | 1     |     |         |       |       |       |
| 酸素欠乏・硫化水素危険作業従事者技能講習 |                  | 38  | 6                | 8         |     |     | 8         | 2   | 4   | 8         |             | 2     |     |         |       |       |       |
| 医療ガス保安管理技術者講習        |                  | 5   |                  | 1         |     |     | 1         |     | 1   | 1         |             | 1     |     |         |       |       |       |
| 特定化学物質等作業主任者技能講習     |                  | 13  | 5                | 1         | 1   |     | 1         |     | 2   | 3         |             |       |     |         |       |       |       |
| 特別管理産業廃棄物管理責任者講習     |                  | 16  |                  | 2         | 1   | 1   | 1         | 1   | 4   | 2         | 1           | 3     |     |         |       |       |       |
| MCLS標準コース            |                  | 19  | 4                | 3         | 1   | 1   | 4         | 1   | 1   | 1         | 1           | 2     |     |         |       |       |       |
| JPTECプロバイダーコース       |                  | 41  | 6                | 8         | 3   | 3   | 4         | 1   | 5   | 9         |             | 2     |     |         |       |       |       |
| 自動車整備士(3級)           |                  | 1   |                  |           | 1   |     |           |     |     |           |             |       |     |         |       |       |       |
| 毒物劇物取扱者              |                  | 7   | 4                |           |     |     | 1         |     | 1   |           | 1           |       |     |         |       |       |       |
| 二級建築士                |                  | 1   |                  | 1         |     |     |           |     |     |           |             |       |     |         |       |       |       |
| 第二種電気工事士             |                  | 1   |                  |           |     |     |           |     |     | 1         |             |       |     |         |       |       |       |

## (8) 職員の教育訓練機関での研修状況

| 教育機関別 |         | 年度別            |         |     |     |     |     |     |     |     |     |     |     |    |
|-------|---------|----------------|---------|-----|-----|-----|-----|-----|-----|-----|-----|-----|-----|----|
|       |         | H19            | H20     | H21 | H22 | H23 | H24 | H25 | H26 | H27 | H28 | H29 | H30 |    |
| 消防大学校 | 総合教育    | 上級幹部科          |         |     |     |     |     |     |     |     |     |     |     |    |
|       |         | 幹部科            | 1       |     |     |     |     |     |     | 1   | 1   |     |     | 1  |
|       | 専科教育    | 予防科            |         |     |     | 1   |     |     |     |     |     | 1   |     |    |
|       |         | 警防科            |         |     |     |     | 1   |     |     |     |     | 1   |     |    |
|       |         | 救助科            |         | 1   |     |     |     |     | 1   | 1   |     |     |     |    |
|       |         | 救急科            |         |     |     |     |     | 1   |     |     |     |     |     |    |
|       |         | 危険物科           |         | 1   |     |     |     |     |     |     |     |     |     |    |
|       |         | 火災調査科          | 1       |     | 1   |     |     |     |     |     |     |     |     |    |
|       |         | 新任(現任)教官科      |         |     |     |     |     | 1   |     |     | 1   |     | 1   |    |
|       | 実務講習    | 自主防災組織育成コース    |         |     |     |     | 1   | 1   |     |     | 1   | 1   |     |    |
|       |         | 緊急消防援助隊指揮隊長コース |         |     |     |     |     |     |     |     |     |     |     | 1  |
|       |         | 消防団活性化推進コース    |         |     |     |     |     |     |     |     |     |     |     | 1  |
|       |         | 航空隊長コース        |         |     |     |     |     |     |     |     |     |     |     | 1  |
|       | 宮城県消防学校 | 初任総合           | 初任科・救助科 | 10  | 10  | 9   | 8   | 10  | 10  | 10  | 19  | 3   | 9   | 10 |
| 救急科   |         |                | 5       | 9   | 9   | 7   | 10  | 10  | 9   | 18  | 3   | 9   | 10  | 10 |
| 幹部教育  |         | 初級幹部科          | 2       |     | 2   |     |     | 2   |     | 2   | 3   | 3   |     | 2  |
|       |         | 中級幹部科          |         | 2   |     | 2   |     |     | 2   |     | 2   |     | 2   |    |
|       |         | 上級幹部科          | 1       |     | 1   |     |     | 1   |     |     | 1   |     | 1   |    |
| 専科教育  |         | 火災調査科          |         | 2   |     | 2   |     |     | 2   |     | 2   | 2   | 2   | 2  |
|       |         | 予防査察科          | 2       |     |     | 2   |     |     |     | 2   | 2   |     | 2   | 2  |
|       |         | 危険物科           |         |     | 2   |     |     |     | 2   |     |     | 2   |     | 2  |
|       |         | 警防科            | 2       |     | 2   |     |     |     |     | 2   |     | 2   |     | 2  |
|       |         | 特殊災害科          |         | 2   |     |     |     | 2   |     |     | 3   |     | 2   |    |
|       |         | 救急科            | 2       | 1   | 1   | 1   | 1   | 1   |     |     | 2   |     |     |    |
| 特別教育  |         | 気管挿管特別講習       | 2       | 2   | 2   |     |     |     |     |     |     |     |     |    |
|       |         | 薬剤投与特別講習       | 2       | 2   | 3   | 3   | 3   |     |     |     |     |     |     |    |
|       |         | はしご自動車特別講習     |         |     |     |     |     |     | 4   |     |     |     | 2   |    |
|       |         | 救急救命士再教育講習     |         |     |     |     |     | 6   | 12  | 6   | 4   | 4   | 4   | 4  |
|       |         | 救急救命士処置拡大講習    |         |     |     |     |     |     |     | 4   | 8   | 8   | 8   | 3  |
|       |         | 指揮隊長教育講習       |         |     |     |     |     |     |     |     | 4   | 4   | 2   |    |
|       |         | 救助隊長教育講習       |         |     |     |     |     |     |     |     |     | 2   |     |    |
|       |         | 救助隊員再教育講習      |         |     |     |     |     |     |     |     |     |     | 2   | 2  |

## (9) 職員のその他の研修等の状況

| 研修機関等別                      |                         | 年度別 |     |     |     |     |     |     |     |     |     |     |     |
|-----------------------------|-------------------------|-----|-----|-----|-----|-----|-----|-----|-----|-----|-----|-----|-----|
|                             |                         | H19 | H20 | H21 | H22 | H23 | H24 | H25 | H26 | H27 | H28 | H29 | H30 |
| 救急救命<br>東京研修所               | 新規養成                    | 2   | 1   | 2   | 2   | 2   | 2   | 2   | 2   | 2   | 2   | 1   | 1   |
|                             | 処置拡大追加講習                |     |     |     |     |     |     |     |     | 2   |     |     |     |
| 救急救命<br>九州研修所               | 新規養成                    |     |     |     |     |     |     |     |     |     |     |     |     |
|                             | 処置拡大追加講習                |     |     |     |     |     |     |     |     |     | 4   | 4   |     |
|                             | 薬剤投与追加講習                | 2   | 2   | 2   | 2   |     | 1   |     |     |     |     |     |     |
|                             | ブドウ糖投与等追加講習             |     |     |     |     |     |     | 1   | 1   |     |     |     |     |
|                             | 指導救命士養成研修               |     |     |     |     |     |     | 1   | 1   |     | 1   |     | 1   |
| 国立病院機構研修センター<br>(救命士実務実地修練) |                         |     |     |     |     |     |     | 1   |     | 1   |     |     |     |
| 宮城県市町村<br>職員研修所             | 監督者研修Ⅱ(係長級)             |     |     |     |     |     |     |     | 5   | 10  | 9   | 9   | 9   |
|                             | 管理者研修Ⅰ(課長補佐級)           |     |     |     |     |     |     |     | 5   | 6   | 3   | 4   | 1   |
|                             | 管理者研修Ⅱ(新任課長級)           |     |     |     |     |     |     |     | 3   | 5   | 3   | 3   | 2   |
|                             | 管理者研修Ⅲ(現任課長級)           |     |     |     |     |     |     |     |     |     |     | 1   |     |
|                             | コミュニケーション研修             |     |     |     |     |     |     | 2   |     | 2   |     |     | 2   |
|                             | クレーム対応研修                |     |     |     |     |     |     |     | 2   | 2   | 5   | 5   | 4   |
|                             | ファシリテーション研修             |     |     |     |     |     |     | 2   | 2   | 2   | 2   | 4   | 2   |
|                             | 地方公務員制度等                |     |     |     | 1   |     |     | 1   |     |     |     | 1   | 3   |
| その他の<br>研修等                 | 火薬類取締研修会(経済産業省)         |     |     |     |     |     | 1   |     |     |     | 1   |     | 1   |
|                             | 小型船舶操縦免許教習(二級)          | 2   | 2   | 2   | 2   | 2   | 2   | 2   | 2   | 4   | 4   | 4   | 2   |
|                             | 酸素欠乏・硫化水素危険作業主任者技能講習    | 2   | 2   | 2   | 3   | 2   | 2   | 2   | 2   | 4   | 4   | 4   |     |
|                             | 玉掛け技能講習                 | 2   | 2   | 2   | 2   | 2   | 2   | 2   | 2   | 4   | 4   | 4   | 4   |
|                             | 小型移動式クレーン運転講習           | 2   | 2   | 2   | 2   | 2   | 2   | 2   | 2   | 4   | 2   | 3   | 4   |
|                             | 特定化学物質・四アルキル鉛等作業主任者技能講習 | 2   | 2   | 2   | 2   |     |     |     |     |     |     |     |     |
|                             | 高圧ガス保安講習                |     |     | 2   | 2   | 2   |     |     |     |     |     |     |     |
|                             | 医療ガス取扱保安講習              | 1   |     |     |     |     |     |     |     | 2   |     | 2   |     |
|                             | 特別管理産業廃棄物管理責任者講習        |     |     |     |     | 1   | 3   |     | 4   | 4   | 4   |     | 2   |
|                             | 緊急車両運転技能講習・運転適正検査       | 6   | 8   | 12  | 9   | 12  | 10  | 10  | 10  | 19  | 3   | 9   | 10  |

## 7 財政（消防費関係）状況

### (1) 平成31年度予算

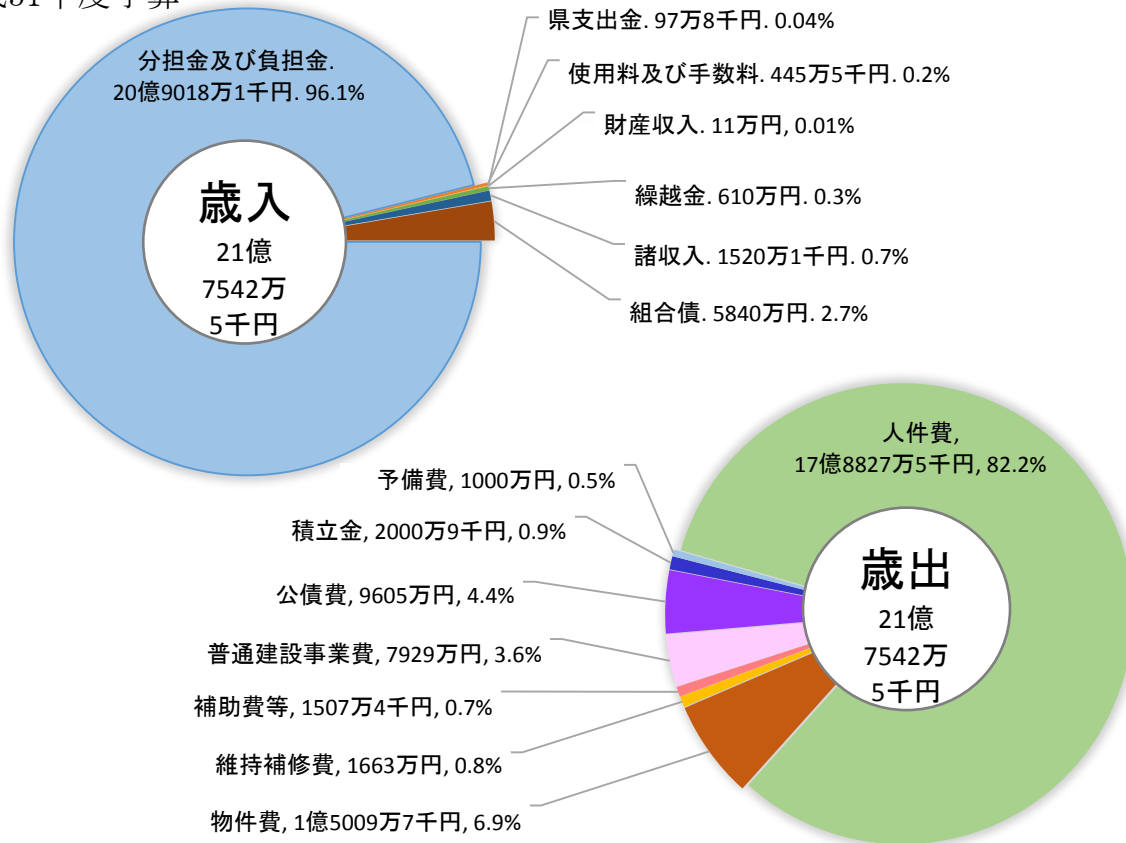

### (2) 決算の状況

(単位:千円)

| 年度      |          | H25       | H26       | H27       | H28       | H29       |
|---------|----------|-----------|-----------|-----------|-----------|-----------|
| 歳出      | 人件費      | 1,665,694 | 1,630,341 | 1,580,070 | 1,652,492 | 1,698,090 |
|         | 物件費      | 128,173   | 154,199   | 150,081   | 186,376   | 151,882   |
|         | 維持補修費    | 12,148    | 25,326    | 6,877     | 9,794     | 14,094    |
|         | 補助費等     | 8,747     | 21,131    | 13,303    | 17,110    | 15,121    |
|         | 普通建設事業費  | 460,409   | 134,642   | 214,453   | 157,379   | 149,828   |
|         | 公債費      | 61,620    | 73,272    | 67,670    | 86,583    | 82,683    |
|         | 積立金      | 6         | 5,006     | 30,008    | 15,013    | 20,007    |
|         | 災害復旧費    | 0         | 0         | 0         |           | 0         |
|         | 計        | 2,336,797 | 2,043,917 | 2,062,462 | 2,124,747 | 2,131,705 |
| 歳入      | 分担金及び負担金 | 1,932,339 | 1,920,302 | 1,884,568 | 1,939,014 | 2,011,048 |
|         | 使用料及び手数料 | 4,355     | 4,518     | 4,636     | 5,358     | 4,711     |
|         | 国庫支出金    | 98,575    | 0         | 0         | 46        | 0         |
|         | 県支出金     | 42,666    | 43,476    | 9,661     | 12,788    | 7,060     |
|         | 財産収入     | 1,222     | 1,142     | 777       | 1,180     | 2,450     |
|         | 繰入金      |           | 0         | 0         | 44,040    | 4,000     |
|         | 繰越金      | 39,483    | 17,819    | 7,228     | 7,117     | 10,022    |
|         | 諸収入      | 15,376    | 16,788    | 7,010     | 19,025    | 17,689    |
|         | 組合債      | 240,600   | 57,100    | 176,700   | 116,200   | 107,800   |
|         | 計        | 2,374,616 | 2,061,145 | 2,090,580 | 2,144,768 | 2,164,780 |
| 歳入歳出差引額 |          | 37,819    | 17,228    | 28,118    | 20,021    | 33,075    |
| 管内人口    |          | 180,106   | 178,519   | 176,731   | 175,041   | 171,130   |
| 管内世帯数   |          | 66,767    | 67,222    | 67,665    | 68,003    | 68,782    |

人口、世帯数は3月31日現在

## 8 消防応援協定等の締結状況

| 締結年月日                   | 協定等の名称                    | 協定団体、関係機関等<br>(名称又は商号は、協定締結日の表記としております。)                                      | 協定等内容                           |
|-------------------------|---------------------------|-------------------------------------------------------------------------------|---------------------------------|
| S47. 8. 18              | 消防相互応援協定                  | ・岩沼市                                                                          | 隣接区域等での火災、救急業務及びその他の災害への相互応援    |
| S49. 6. 1               | 消防相互応援協定                  | ・相馬地方広域市町村圏組合                                                                 | 隣接区域等での火災、救急業務及びその他の災害への相互応援    |
| S50. 4. 1               | 高速自動車国道における救急業務に関する覚書     | ・日本道路公団東京第二管理局                                                                | 火災、救急業務及びその他災害への対応              |
| S50. 4. 1               | 消防相互応援協定                  | ・伊達地方消防組合                                                                     | 隣接区域等での火災、救急業務及びその他の災害への相互応援    |
| S50. 4. 1               | 東北自動車道内消防相互応援協定           | ・伊達地方消防組合                                                                     | 東北自動車道、国見・白石 I C 間の消防業務処理       |
| S51. 7. 23              | 消防相互応援協定                  | ・亘理地区行政事務組合                                                                   | 隣接区域等での火災、救急業務及びその他の災害への相互応援    |
| S56. 4. 2               | 有料道路笹谷トンネル管理用通信施設の便宜供与協定  | ・日本道路公団仙台建設局<br>・山形市                                                          | 笹谷トンネル内の災害を処理するための無線通信施設の使用     |
| S56. 4. 8               | 消防相互応援協定                  | ・山形市                                                                          | 隣接区域等での火災、救急業務及びその他の災害への相互応援    |
| S57. 4. 1               | ガス漏れ、爆発時の事故対策協定           | ・圏域内関係ガス会社 8 社                                                                | ガス漏れ、爆発事故災害の防ぎよ及び処理             |
| S63. 7. 1<br>H21. 9. 1改 | 東北自動車道における消防業務に関する覚書      | ・仙台市<br>・名取市<br>・栗原地域広域行政事務組合<br>・大崎地域広域行政事務組合<br>・黒川地域行政事務組合<br>・日本道路公団仙台管理局 | 東北自動車道における火災・救急業務及びその他の災害の処理    |
| S63. 7. 1<br>H21. 9. 1改 | 東北自動車道宮城県消防相互応援協定         | ・仙台市<br>・名取市<br>・栗原地域広域行政事務組合<br>・大崎地域広域行政事務組合<br>・黒川地域行政事務組合                 | 東北自動車道における火災、救急業務及びその他の災害への相互応援 |
| S63. 11. 1              | 山形自動車道における消防業務に関する覚書      | ・仙台市<br>・名取市<br>・日本道路公団仙台管理局                                                  | 山形自動車道における消防業務                  |
| S63. 11. 1              | 山形自動車道宮城県消防応援協定           | ・仙台市<br>・名取市                                                                  | 山形自動車道における火災、救急業務及びその他の災害への相互応援 |
| H2. 10. 4               | 東北自動車道及び山形自動車道の救急業務に関する覚書 | ・仙台市<br>・日本道路公団仙台管理局                                                          | 山形自動車道における救急業務                  |
| H4. 4. 1                | 宮城県広域消防相互応援協定             | ・宮城県及び県内12消防本部                                                                | 大規模災害又は特殊な災害について県内全般にわたる相互応援    |
| H4. 4. 1                | 宮城県広域航空消防応援協定             | ・宮城県<br>・県内消防本部                                                               | 県防災ヘリコプターの応援                    |

## 【 I 総務編】

| 締結年月日                    | 協定等の名称                              | 協定団体、関係機関等<br>(※協定団体の名称又は商号は、協定締結日におけるものである。)    | 協定等内容                                   |
|--------------------------|-------------------------------------|--------------------------------------------------|-----------------------------------------|
| H8. 11. 11               | 消防相互応援協定                            | ・福島市                                             | 隣接区域等での火災、救急業務及びその他の災害への相互応援            |
| H8. 11. 11               | 消防相互応援協定                            | ・上山市                                             | 隣接区域等での火災、救急業務及びその他の災害への相互応援            |
| H9. 7. 11                | 蔵王刈田山頂付近における災害出動について（申し合わせ）         | ・上山市消防本部                                         | 山頂付近の災害出場区域と相互応援について                    |
| H10. 2. 20               | 携帯電話等からの119番通報転送等に関する協定             | ・亙理地区行政事務組合<br>・名取市<br>・岩沼市                      | 管轄区域外から受信した携帯電話及び自動車電話からの119番通報の転送又は伝達  |
| H10. 2. 24               | 消防本部間における119番通報の転送等に関する覚書           | ・県内12消防本部                                        | 管轄区域外から受信した119番通報の転送又は伝達                |
| H13. 4. 1                | 宮城県内航空消防応援協定書                       | ・仙台市                                             | 消防ヘリコプターを用いた災害の応援                       |
| H14. 11. 29              | 山形自動車道笹谷インター，山形蔵王インター間における救急業務覚書    | ・山形市<br>・日本道路公団東北支社                              | 管轄区域の救急業務の処理                            |
| H14. 11. 30              | 山形自動車道笹谷インター，山形蔵王インター間における消防相互応援協定書 | ・山形市                                             | 応援区域における火災，救急又はその他の災害の消防及び救急業務の相互応援     |
| H17. 3. 14<br>H25. 7. 1改 | 仙台東部道路及び仙台南部道路における消防業務に関する覚書        | ・仙台市<br>・名取市<br>・日本道路公団東北支社                      | 管轄区域の消防及び救急業務の処理                        |
| H17. 3. 15<br>H25. 7. 1改 | 仙台東部道路及び仙台南部道路消防相互応援協定              | ・仙台市<br>・名取市                                     | 応援区域における火災，救急又はその他の災害の消防及び救急業務の相互応援     |
| H21. 12. 25              | 鉄道災害時における鉄道事業者と消防機関との連携に関する協定書      | ・県内12消防本部<br>・鉄道事業者7社                            | 鉄道災害発生時における鉄道事業者と消防機関との連携               |
| H22. 9. 24               | 角田山元トンネルの押しボタン式通報装置に関する覚書           | ・宮城県大河原土木事務所<br>・角田警察署及び亙理警察署<br>・亙理地区行政事務組合消防本部 | トンネル内災害時の非常通報における道路管理者、警察署及び消防機関との連携    |
| H23. 3. 7                | みやぎ県南中核病院とのドクターカーに係わる相互応援協定         | ・みやぎ県南中核病院                                       | ドクターカーを用いた相互応援                          |
| H25. 4. 1                | 消防相互応援協定                            | ・置賜広域行政事務組合消防本部                                  | 隣接区域等での火災、救急業務及びその他の災害への相互応援            |
| H25. 3. 22               | 仙台市ガス局とのガス災害対策に関する業務提携              | ・仙台市ガス事業管理者                                      | 川崎町支倉地区におけるガスに起因する災害の未然防止や被害の軽減にかかる業務協定 |
| H26. 1. 17               | 公立刈田総合病院とのドクターカーに係わる相互応援協定          | ・公立刈田総合病院                                        | ドクターカーを用いた相互応援                          |
| H30. 3. 1                | 東北中央自動車道（相馬福島道路）における消防業務に関する覚書      | ・相馬地方広域市町村圏組合                                    | 東北中央自動車道（相馬福島道路）における消防業務について            |
| R1. 5. 16                | 災害時における消防用水等の確保に関する協定               | ・宮城県南生コンクリート協同組合                                 | 災害発生時における消防用水及び砂の供給の協力                  |



# Ⅱ 予防編



(第14回幼年消防クラブのつどい)



## 1 市町別防火対象物数

(H31.3.31現在)

| 市 町 別 |               | 計                             | 白石市   | 角田市 | 蔵王町 | 七ヶ宿町 | 大河原町 | 村田町 | 柴田町   | 川崎町 | 丸森町 |     |
|-------|---------------|-------------------------------|-------|-----|-----|------|------|-----|-------|-----|-----|-----|
|       |               |                               |       |     |     |      |      |     |       |     |     | 項 別 |
| 合 計   |               | 5,649                         | 1,084 | 904 | 524 | 102  | 741  | 392 | 1,124 | 402 | 376 |     |
| 1     | イ 劇場・映画館等     | 11                            | 2     | 3   | 1   |      | 2    | 2   | 2     | 1   |     |     |
|       | ロ 公会堂・集会場     | 27                            | 7     | 6   | 2   | 1    | 3    | 4   | 3     | 6   | 2   |     |
| 2     | イ キャバレー・カフェー等 | 2                             | 2     |     | 1   |      | 1    |     |       |     |     |     |
|       | ロ 遊技場・ダンスホール  | 16                            | 5     | 5   |     |      | 3    |     | 3     |     |     |     |
|       | ハ 性風俗関連特殊営業店舗 |                               |       |     |     |      |      |     |       |     |     |     |
| 3     | イ 待合・料理店等     | 1                             |       | 1   |     |      |      |     |       |     |     |     |
|       | ロ 飲食店         | 138                           | 30    | 18  | 22  | 4    | 30   | 6   | 15    | 7   | 6   |     |
| 4     | 百貨店・マーケット等    | 317                           | 60    | 64  | 17  |      | 74   | 18  | 57    | 14  | 13  |     |
| 5     | イ 旅館・ホテル等     | 174                           | 26    | 6   | 77  | 2    | 1    | 6   | 6     | 43  | 7   |     |
|       | ロ 下宿・共同住宅等    | 991                           | 175   | 133 | 39  | 1    | 173  | 61  | 363   | 16  | 30  |     |
| 6     | イ             | (1) 特定病院【避難のために介助が必要】         | 4     | 1   |     |      |      |     |       | 1   | 2   |     |
|       |               | (2) 特定診療所【避難のために介助が必要】        | 5     |     | 1   | 2    |      |     |       | 1   |     | 1   |
|       |               | (3) 非特定医療機関(有床)【火災延焼抑制ができる体制】 | 18    | 8   | 3   | 1    |      | 1   |       | 3   | 1   | 1   |
|       |               | (4) 非特定医療機関(無床)【診療所・助産所】      | 70    | 14  | 10  | 3    | 1    | 16  | 4     | 17  | 2   | 3   |
|       | ロ             | (1) 特別養護老人ホーム等                | 86    | 16  | 18  | 8    | 2    | 12  | 5     | 12  | 5   | 8   |
|       |               | (2) 救護施設                      |       |     |     |      |      |     |       |     |     |     |
|       |               | (3) 乳児院                       |       |     |     |      |      |     |       |     |     |     |
|       |               | (4) 障害児入所施設                   |       |     |     |      |      |     |       |     |     |     |
|       |               | (5) 障害者支援施設                   | 7     | 2   | 4   |      |      |     | 1     |     |     |     |
|       | ハ             | (1) 老人デイサービスセンター等             | 49    | 12  | 10  | 4    | 1    | 8   | 3     | 5   | 3   | 3   |
|       |               | (2) 更生施設                      |       |     |     |      |      |     |       |     |     |     |
|       |               | (3) 助産施設、保育所等                 | 42    | 11  | 11  | 2    | 1    | 6   | 2     | 6   | 1   | 2   |
|       |               | (4) 児童発達支援センター等               | 3     |     | 2   |      |      | 1   |       |     |     |     |
|       |               | (5) 身体障害者福祉センター等              | 91    | 46  | 8   | 9    |      | 7   | 3     | 13  | 3   | 2   |
|       | ニ             | 幼稚園又は特別支援学校                   | 32    | 3   | 9   | 3    |      | 1   | 2     | 12  | 2   |     |
| 7     | 小・中・高・大・各種学校等 | 286                           | 65    | 38  | 16  | 10   | 42   | 16  | 50    | 17  | 32  |     |
| 8     | 図書館・博物館等      | 20                            | 3     | 3   | 3   | 1    |      | 1   | 4     | 2   | 3   |     |
| 9     | イ 蒸気・熱気浴場等    | 4                             | 1     | 1   | 1   |      | 1    |     |       |     |     |     |
|       | ロ イ以外の公衆浴場    | 7                             |       |     | 3   | 1    |      |     |       | 3   |     |     |
| 10    | 車両の停車場等       | 6                             | 2     |     | 2   |      | 1    | 1   |       |     |     |     |
| 11    | 神社・寺院等        | 88                            | 26    | 12  | 8   | 2    | 11   | 7   | 14    | 3   | 5   |     |
| 12    | イ 工場・作業場      | 1,016                         | 200   | 195 | 90  | 17   | 99   | 78  | 182   | 59  | 96  |     |
|       | ロ 映画スタジオ等     |                               |       |     |     |      |      |     |       |     |     |     |
| 13    | イ 自動車車庫又は駐車場  | 61                            | 9     | 6   | 5   | 8    | 9    | 3   | 5     | 10  | 6   |     |
|       | ロ 飛行機等の格納庫    |                               |       |     |     |      |      |     |       |     |     |     |
| 14    | 倉庫            | 598                           | 101   | 98  | 60  | 8    | 64   | 49  | 116   | 61  | 41  |     |
| 15    | 前各号に該当しない事業場  | 1,046                         | 166   | 175 | 105 | 31   | 124  | 70  | 180   | 107 | 88  |     |
| 16    | イ 特定複合用途      | 256                           | 60    | 36  | 21  | 8    | 37   | 21  | 39    | 18  | 16  |     |
|       | ロ イ以外の複合用途    | 118                           | 27    | 17  | 12  | 3    | 14   | 20  | 14    | 6   | 5   |     |
| 17    | 文化財           | 44                            | 3     | 9   | 7   |      |      | 9   |       | 10  | 6   |     |

## 2 政令防火対象物の現況と防火管理者選任状況

(消防法第8条に該当する対象物数)

(H31.3.31現在)

| 項 別              | 署 別         | 合 計                           |          |         | 白石消防署 |          |         | 角田消防署 |          |         | 柴田消防署 |          |         | 大河原消防署 |          |         |    |
|------------------|-------------|-------------------------------|----------|---------|-------|----------|---------|-------|----------|---------|-------|----------|---------|--------|----------|---------|----|
|                  |             | 対象物数                          | 防火管理者選任数 | 消防計画届出数 | 対象物数  | 防火管理者選任数 | 消防計画届出数 | 対象物数  | 防火管理者選任数 | 消防計画届出数 | 対象物数  | 防火管理者選任数 | 消防計画届出数 | 対象物数   | 防火管理者選任数 | 消防計画届出数 |    |
| 合 計              |             | 1,423                         | 1,255    | 1,218   | 441   | 394      | 373     | 329   | 280      | 273     | 277   | 222      | 219     | 376    | 359      | 353     |    |
| 1                | イ           | 劇場・映画館等                       | 9        | 9       | 9     | 3        | 3       | 3     |          |         |       | 2        | 2       | 2      | 4        | 4       | 4  |
|                  | ロ           | 公会堂・集会場                       | 28       | 28      | 28    | 7        | 7       | 7     | 8        | 8       | 8     | 3        | 3       | 3      | 10       | 10      | 10 |
| 2                | イ           | キャバレー・カフェー等                   | 2        | 1       | 1     | 2        | 1       | 1     |          |         |       |          |         |        |          |         |    |
|                  | ロ           | 遊技場・ダンスホール                    | 16       | 14      | 13    | 5        | 4       | 4     | 5        | 4       | 3     | 3        | 3       | 3      | 3        | 3       |    |
|                  | ハ           | 性風俗関連特殊営業店舗                   |          |         |       |          |         |       |          |         |       |          |         |        |          |         |    |
| 3                | イ           | 待合・料理店                        |          |         |       |          |         |       |          |         |       |          |         |        |          |         |    |
|                  | ロ           | 飲食店                           | 104      | 86      | 77    | 36       | 29      | 23    | 21       | 15      | 13    | 12       | 9       | 9      | 35       | 33      | 32 |
| 4                |             | 百貨店・マーケット等                    | 224      | 168     | 1     | 54       | 39      | 38    | 56       | 32      | 32    | 40       | 30      | 29     | 74       | 67      | 64 |
| 5                | イ           | 旅館・ホテル等                       | 78       | 76      | 74    | 51       | 49      | 47    | 9        | 9       | 9     | 5        | 5       | 5      | 13       | 13      | 13 |
|                  | ロ           | 下宿・共同住宅等                      | 69       | 62      | 60    | 12       | 12      | 12    | 6        | 6       | 6     | 41       | 34      | 33     | 10       | 10      | 9  |
| 6                | イ           | (1) 特定病院【避難のために介助が必要】         | 3        | 3       | 3     | 1        | 1       | 1     |          |         |       | 1        | 1       | 1      | 1        | 1       | 1  |
|                  |             | (2) 特定診療所【避難のために介助が必要】        | 4        | 4       | 4     | 1        | 1       | 1     | 2        | 2       | 2     | 1        | 1       | 1      |          |         |    |
|                  |             | (3) 非特定医療機関(有床)【火災延焼抑制ができる体制】 | 10       | 9       | 9     | 4        | 4       | 4     | 3        | 3       | 3     | 3        | 2       | 2      |          |         |    |
|                  |             | (4) 非特定医療機関(無床)【診療所・助産所】      | 18       | 17      | 17    | 5        | 5       | 5     | 2        | 1       | 1     | 5        | 5       | 5      | 6        | 6       | 6  |
|                  | ロ           | (1) 特別養護老人ホーム等                | 75       | 74      | 74    | 20       | 20      | 20    | 24       | 23      | 23    | 11       | 11      | 11     | 20       | 20      | 20 |
|                  |             | (2) 救護施設                      |          |         |       |          |         |       |          |         |       |          |         |        |          |         |    |
|                  |             | (3) 乳児院                       |          |         |       |          |         |       |          |         |       |          |         |        |          |         |    |
|                  |             | (4) 障害児入所施設                   |          |         |       |          |         |       |          |         |       |          |         |        |          |         |    |
|                  |             | (5) 障害者支援施設                   | 4        | 4       | 4     | 2        | 2       | 2     | 1        | 1       | 1     |          |         |        | 1        | 1       | 1  |
|                  | ハ           | (1) 老人デイサービスセンター等             | 26       | 26      | 26    | 9        | 9       | 9     | 10       | 10      | 10    | 2        | 2       | 2      | 5        | 5       | 5  |
| (2) 更生施設         |             |                               |          |         |       |          |         |       |          |         |       |          |         |        |          |         |    |
| (3) 助産施設、保育所等    |             | 36                            | 36       | 36      | 12    | 12       | 12      | 11    | 11       | 11      | 5     | 5        | 5       | 8      | 8        | 8       |    |
| (4) 児童発達支援センター等  |             | 1                             | 1        | 1       |       |          |         |       |          |         |       |          |         | 1      | 1        | 1       |    |
| (5) 身体障害者福祉センター等 |             | 20                            | 20       | 20      | 7     | 7        | 7       | 7     | 7        | 7       | 4     | 4        | 4       | 2      | 2        | 2       |    |
| ニ                | 幼稚園又は特別支援学校 | 27                            | 23       | 1       | 6     | 6        | 6       | 6     | 6        | 6       | 12    | 8        | 8       | 3      | 3        | 3       |    |
| 7                |             | 小・中・高・大・各種学校等                 | 86       | 85      | 85    | 33       | 32      | 32    | 21       | 21      | 21    | 13       | 13      | 13     | 19       | 19      | 19 |
| 8                |             | 図書館・博物館等                      | 12       | 12      | 12    | 6        | 6       | 6     | 3        | 3       | 3     | 2        | 2       | 2      | 1        | 1       | 1  |
| 9                | イ           | 蒸気、熱気浴場等                      | 3        | 3       | 3     | 2        | 2       | 2     | 1        | 1       | 1     |          |         |        |          |         |    |
|                  | ロ           | イ以外の公衆浴場                      | 3        | 3       | 3     | 3        | 3       | 3     |          |         |       |          |         |        |          |         |    |
| 10               |             | 車両の停車場等                       |          |         |       |          |         |       |          |         |       |          |         |        |          |         |    |
| 11               |             | 神社・寺院等                        | 38       | 30      | 30    | 16       | 11      | 11    | 6        | 6       | 6     | 8        | 7       | 7      | 8        | 6       | 6  |
| 12               | イ           | 工場・作業場                        | 74       | 54      | 54    | 18       | 18      | 18    | 13       | 12      | 12    | 40       | 21      | 21     | 3        | 3       | 3  |
|                  | ロ           | 映画スタジオ等                       |          |         |       |          |         |       |          |         |       |          |         |        |          |         |    |
| 13               | イ           | 自動車車庫又は駐車場                    |          |         |       |          |         |       |          |         |       |          |         |        |          |         |    |
|                  | ロ           | 飛行機等の格納庫                      |          |         |       |          |         |       |          |         |       |          |         |        |          |         |    |
| 14               |             | 倉庫                            | 6        | 6       | 6     | 1        | 1       | 1     |          |         |       | 2        | 2       | 2      | 3        | 3       | 3  |
| 15               |             | 前各号に該当しない事業場                  | 191      | 178     | 175   | 50       | 48      | 48    | 62       | 52      | 50    | 29       | 28      | 27     | 50       | 50      | 50 |
| 16               | イ           | 特定複合用途                        | 187      | 159     | 144   | 63       | 50      | 38    | 34       | 30      | 28    | 27       | 21      | 21     | 63       | 58      | 57 |
|                  | ロ           | イ以外の複合用途                      | 62       | 59      | 59    | 10       | 10      | 10    | 15       | 15      | 15    | 5        | 2       | 2      | 32       | 32      | 32 |
| 17               |             | 文化財                           | 3        | 2       | 2     | 1        | 1       | 1     | 1        | 1       |       |          |         | 1      |          |         |    |

## 3 予防関係各種届受理状況

(H30.4.1～H31.3.31)

| 届出等別 |                            | 署別 | 計     | 白石<br>消防署 | 角田<br>消防署 | 柴田<br>消防署 | 大河原<br>消防署 |
|------|----------------------------|----|-------|-----------|-----------|-----------|------------|
| 合 計  |                            |    | 6,480 | 1,829     | 1,659     | 1,067     | 1,925      |
| 1    | 工事整備対象設備等着工届               |    | 122   | 26        | 38        | 24        | 34         |
| 2    | 消防用設備等設置届                  |    | 260   | 74        | 79        | 39        | 68         |
| 3    | 消防用設備等特例規定適用願              |    | 2     |           |           |           | 2          |
| 4    | 防火対象物使用開始届                 |    | 414   | 105       | 98        | 70        | 141        |
| 5    | 消防用設備等点検結果報告届              |    | 1,881 | 535       | 558       | 291       | 497        |
| 6    | 全体消防計画作成(変更)届出             |    |       |           |           |           |            |
| 7    | 防火 消防計画作成(変更)届出            |    | 441   | 116       | 96        | 93        | 136        |
| 8    | 統括防火管理者選任(解任)届出            |    |       |           |           |           |            |
| 9    | 防火管理者選任(解任)届出              |    | 351   | 89        | 81        | 67        | 114        |
| 10   | 全体消防計画作成(変更)届出             |    |       |           |           |           |            |
| 11   | 防火 消防計画作成(変更)届出            |    | 5     |           |           | 4         | 1          |
| 12   | 統括防災管理者選任(解任)届出            |    |       |           |           |           |            |
| 13   | 防災管理者選任(解任)届出              |    | 4     |           |           | 3         | 1          |
| 14   | 自衛消防組織設置(変更)届出             |    | 7     |           |           | 6         | 1          |
| 15   | 消防法令適合通知書交付申請              |    | 14    | 8         | 2         |           | 4          |
| 16   | 表示マーク交付申請                  |    | 2     | 2         |           |           |            |
| 17   | 表示制度対象外施設申請                |    |       |           |           |           |            |
| 18   | 防火対象物点検報告特例認定申請            |    | 36    | 11        | 10        | 6         | 9          |
| 19   | 防災管理点検報告特例認定申請             |    |       |           |           |           |            |
| 20   | 防火対象物点検報告                  |    | 54    | 11        | 9         | 14        | 20         |
| 21   | 防災管理点検報告                   |    | 4     | 1         |           | 3         |            |
| 22   | 消防訓練実施計画・結果報告書             |    | 1,414 | 397       | 323       | 236       | 458        |
| 23   | 圧縮アセチレンガス等の貯蔵又は取扱届出        |    | 66    | 15        | 15        | 8         | 28         |
| 24   | 喫煙等使用承認申請                  |    | 8     | 3         | 3         |           | 2          |
| 25   | 火災予防上必要な業務に関する計画提出         |    |       |           |           |           |            |
| 26   | 炉・ボイラー等設置届                 |    | 59    | 21        | 18        | 12        | 8          |
| 27   | 燃料電池発電・蓄電池等設置届             |    | 53    | 12        | 16        | 11        | 14         |
| 28   | ネオン管灯設備設置届                 |    |       |           |           |           |            |
| 29   | 水素ガスを充填する気球の設置届            |    |       |           |           |           |            |
| 30   | 火災とまぎらわしい煙等届出              |    | 373   | 148       | 97        | 33        | 95         |
| 31   | 煙火打ち上げ等届                   |    | 133   | 18        | 13        | 6         | 96         |
| 32   | 催物開催届                      |    | 13    | 6         | 3         |           | 4          |
| 33   | 水道断水・減水届                   |    | 5     | 3         |           |           | 2          |
| 34   | 道路工事届                      |    | 102   | 28        | 30        | 15        | 29         |
| 35   | 露店等の開設届                    |    | 98    | 18        | 24        | 16        | 40         |
| 36   | 少量危険物貯蔵取扱い届出               |    | 80    | 25        | 23        | 18        | 14         |
| 37   | 〃 廃止届出                     |    | 48    | 12        | 16        | 8         | 12         |
| 38   | 指定可燃物貯蔵取扱い届出               |    | 22    | 5         | 2         | 2         | 13         |
| 39   | 〃 廃止届出                     |    | 4     | 1         | 2         | 1         |            |
| 40   | 液化石油ガス設備工事届出               |    | 5     | 1         | 1         |           | 3          |
| 41   | 液化石油ガス設備工事事業届              |    |       |           |           |           |            |
| 42   | 特定液化石油ガス設備工事事業届出(開始・変更・廃止) |    | 2     |           | 1         |           | 1          |
| 43   | 許可指令書等再交付申請                |    |       |           |           |           |            |
| 44   | 防火管理者証再交付申請                |    | 4     | 3         |           |           | 1          |
| 45   | 予防規程認可申請                   |    | 14    | 4         | 4         | 2         | 4          |
| 46   | 危険物製造所等譲渡引渡届               |    | 9     | 1         | 8         |           |            |
| 47   | 危険物製造所等品名・数量又は倍数変更届        |    | 16    | 6         | 1         | 6         | 3          |
| 48   | 危険物保安監督者選任・解任届             |    | 78    | 24        | 24        | 9         | 21         |
| 49   | 危険物製造所等使用休止・再開届            |    | 2     | 1         |           | 1         |            |
| 50   | 危険物製造所等名称等変更届              |    | 175   | 57        | 46        | 51        | 21         |
| 51   | 危険物製造所等災害発生届               |    | 7     | 4         | 1         |           | 2          |
| 52   | 危険物製造所等軽微な変更届              |    | 67    | 26        | 17        | 12        | 12         |
| 53   | その他                        |    | 26    | 12        |           |           | 14         |

## 4 3階以上の防火対象物数（棟数）

(H31.3.31現在)

| 階 別 |               | 計                             | 3F  | 4F | 5F | 6F | 7F | 8F | 9F | 10F | 11F | 12F |  |
|-----|---------------|-------------------------------|-----|----|----|----|----|----|----|-----|-----|-----|--|
| 合 計 |               | 468                           | 311 | 87 | 45 | 9  | 6  | 2  | 1  | 4   | 1   | 2   |  |
| 1   | イ 劇場・映画館等     | 2                             | 1   | 1  |    |    |    |    |    |     |     |     |  |
|     | ロ 公会堂・集会場     | 7                             | 7   |    |    |    |    |    |    |     |     |     |  |
| 2   | イ キャバレー・カフェ等  |                               |     |    |    |    |    |    |    |     |     |     |  |
|     | ロ 遊技場・ダンスホール  |                               |     |    |    |    |    |    |    |     |     |     |  |
|     | ハ 性風俗関連特殊営業店舗 |                               |     |    |    |    |    |    |    |     |     |     |  |
|     | ニ カラオケボックス等   |                               |     |    |    |    |    |    |    |     |     |     |  |
| 3   | イ 待合・料理店      |                               |     |    |    |    |    |    |    |     |     |     |  |
|     | ロ 飲食店         | 4                             | 4   |    |    |    |    |    |    |     |     |     |  |
| 4   | 百貨店・マーケット等    | 1                             | 1   |    |    |    |    |    |    |     |     |     |  |
| 5   | イ 旅館・ホテル等     | 33                            | 15  | 6  | 4  | 1  | 3  | 1  | 1  | 1   |     | 1   |  |
|     | ロ 寄宿舍・共同住宅等   | 163                           | 91  | 36 | 27 |    | 3  | 1  |    | 3   | 1   | 1   |  |
| 6   | イ             | (1) 特定病院【避難のために介助が必要】         | 1   |    | 1  |    |    |    |    |     |     |     |  |
|     |               | (2) 特定診療所【避難のために介助が必要】        | 2   | 2  |    |    |    |    |    |     |     |     |  |
|     |               | (3) 非特定医療機関(有床)【火災延焼抑制ができる体制】 | 6   | 3  | 2  | 1  |    |    |    |     |     |     |  |
|     |               | (4) 非特定医療機関(無床)【診療所・助産所】      | 5   | 4  | 1  |    |    |    |    |     |     |     |  |
|     | ロ             | (1) 特別養護老人ホーム等                | 9   | 7  | 1  |    | 1  |    |    |     |     |     |  |
|     |               | (2) 救護施設                      |     |    |    |    |    |    |    |     |     |     |  |
|     |               | (3) 乳児院                       |     |    |    |    |    |    |    |     |     |     |  |
|     |               | (4) 障害児入所施設                   |     |    |    |    |    |    |    |     |     |     |  |
|     |               | (5) 障害者支援施設                   |     |    |    |    |    |    |    |     |     |     |  |
|     | ハ             | (1) 老人デイサービスセンター等             | 1   | 1  |    |    |    |    |    |     |     |     |  |
|     |               | (2) 更生施設                      |     |    |    |    |    |    |    |     |     |     |  |
|     |               | (3) 助産施設, 保育所等                | 2   | 2  |    |    |    |    |    |     |     |     |  |
|     |               | (4) 児童発達支援センター等               |     |    |    |    |    |    |    |     |     |     |  |
|     |               | (5) 身体障害者福祉センター等              | 2   | 2  |    |    |    |    |    |     |     |     |  |
|     | ニ 幼稚園又は特別支援学校 | 2                             | 2   |    |    |    |    |    |    |     |     |     |  |
|     | 7             | 小・中・高・大・各種学校等                 | 65  | 52 | 11 | 2  |    |    |    |     |     |     |  |
|     | 8             | 図書館・博物館等                      | 1   | 1  |    |    |    |    |    |     |     |     |  |
| 9   | イ 蒸気, 熱気浴場等   |                               |     |    |    |    |    |    |    |     |     |     |  |
|     | ロ イ以外の公衆浴場    |                               |     |    |    |    |    |    |    |     |     |     |  |
| 10  | 車両の停車場等       |                               |     |    |    |    |    |    |    |     |     |     |  |
| 11  | 神社・寺院等        |                               |     |    |    |    |    |    |    |     |     |     |  |
| 12  | イ 工場・作業場      | 30                            | 22  | 4  | 2  | 2  |    |    |    |     |     |     |  |
|     | ロ 映画スタジオ等     |                               |     |    |    |    |    |    |    |     |     |     |  |
| 13  | イ 自動車車庫又は駐車場  |                               |     |    |    |    |    |    |    |     |     |     |  |
|     | ロ 飛行機等の格納庫    |                               |     |    |    |    |    |    |    |     |     |     |  |
| 14  | 倉庫            | 6                             | 3   | 2  | 1  |    |    |    |    |     |     |     |  |
| 15  | 前各号に該当しない事業場  | 66                            | 48  | 10 | 4  | 4  |    |    |    |     |     |     |  |
| 16  | イ 特定複合用途      | 45                            | 31  | 10 | 3  | 1  |    |    |    |     |     |     |  |
|     | ロ イ以外の複合用途    | 14                            | 11  | 3  |    |    |    |    |    |     |     |     |  |
| 17  | 文化財           | 1                             | 1   |    |    |    |    |    |    |     |     |     |  |

## 5 3階以上の市町別防火対象物数（棟数）

(H31.3.31現在)

| 項 別 |             | 市 町 別                         | 計   | 白   | 角  | 蔵  | 七 | 大  | 村  | 柴   | 川  | 丸  |
|-----|-------------|-------------------------------|-----|-----|----|----|---|----|----|-----|----|----|
|     |             |                               |     | 石   | 田  | 王  | ヶ | 河  | 田  | 田   | 崎  | 森  |
| 合 計 |             |                               | 468 | 128 | 45 | 48 | 6 | 63 | 31 | 106 | 18 | 23 |
| 1   | イ           | 劇場・映画館等                       | 2   | 1   |    |    |   | 1  |    |     |    |    |
|     | ロ           | 公会堂・集会場                       | 7   | 1   | 1  |    |   | 1  | 1  | 1   | 2  |    |
| 2   | イ           | キャバレー・カフェ等                    |     |     |    |    |   |    |    |     |    |    |
|     | ロ           | 遊技場・ダンスホール                    |     |     |    |    |   |    |    |     |    |    |
|     | ハ           | 性風俗関連特殊営業店舗                   |     |     |    |    |   |    |    |     |    |    |
|     | ニ           | カラオケボックス等                     |     |     |    |    |   |    |    |     |    |    |
| 3   | イ           | 待合・料理店等                       |     |     |    |    |   |    |    |     |    |    |
|     | ロ           | 飲食店                           | 4   | 1   | 1  | 1  |   | 1  |    |     |    |    |
| 4   |             | 百貨店・マーケット等                    | 1   |     |    |    |   | 1  |    |     |    |    |
| 5   | イ           | 旅館・ホテル等                       | 33  | 11  | 1  | 14 | 1 | 1  |    | 2   | 3  |    |
|     | ロ           | 寄宿舎・共同住宅等                     | 163 | 39  | 12 | 12 | 1 | 21 | 11 | 53  | 3  | 11 |
| 6   | イ           | (1) 特定病院【避難のために介助が必要】         | 1   | 1   |    |    |   |    |    |     |    |    |
|     |             | (2) 特定診療所【避難のために介助が必要】        | 2   |     |    | 1  |   |    |    | 1   |    |    |
|     |             | (3) 非特定医療機関(有床)【火災延焼抑制ができる体制】 | 6   | 1   | 1  | 1  |   | 1  |    |     | 1  | 1  |
|     |             | (4) 非特定医療機関(無床)【診療所・助産所】      | 5   | 2   |    |    |   | 1  | 1  | 1   |    |    |
|     | ロ           | (1) 特別養護老人ホーム等                | 9   | 1   | 3  | 1  |   | 1  | 1  | 1   |    | 1  |
|     |             | (2) 救護施設                      |     |     |    |    |   |    |    |     |    |    |
|     |             | (3) 乳児院                       |     |     |    |    |   |    |    |     |    |    |
|     |             | (4) 障害児入所施設                   |     |     |    |    |   |    |    |     |    |    |
|     |             | (5) 障害者支援施設                   |     |     |    |    |   |    |    |     |    |    |
|     | ハ           | (1) 老人デイサービスセンター等             | 1   |     |    |    |   |    |    |     |    | 1  |
|     |             | (2) 更生施設                      |     |     |    |    |   |    |    |     |    |    |
|     |             | (3) 助産施設、保育所等                 | 2   | 2   |    |    |   |    |    |     |    |    |
|     |             | (4) 児童発達支援センター等               |     |     |    |    |   |    |    |     |    |    |
|     |             | (5) 身体障害者福祉センター等              | 2   |     |    |    |   |    |    | 1   |    | 1  |
| ニ   | 幼稚園又は特別支援学校 | 2                             |     |     |    |    |   |    | 2  |     |    |    |
| 7   |             | 小・中・高・大・各種学校等                 | 65  | 11  | 11 | 6  | 1 | 8  | 6  | 15  | 2  | 5  |
| 8   |             | 図書館・博物館等                      | 1   | 1   |    |    |   |    |    |     |    |    |
| 9   | イ           | 蒸気、熱気浴場等                      |     |     |    |    |   |    |    |     |    |    |
|     | ロ           | イ以外の公衆浴場                      |     |     |    |    |   |    |    |     |    |    |
| 10  |             | 車両の停車場等                       |     |     |    |    |   |    |    |     |    |    |
| 11  |             | 神社・寺院等                        |     |     |    |    |   |    |    |     |    |    |
| 12  | イ           | 工場・作業場                        | 30  | 11  |    | 4  |   | 3  | 3  | 8   |    | 1  |
|     | ロ           | 映画スタジオ等                       |     |     |    |    |   |    |    |     |    |    |
| 13  | イ           | 自動車車庫又は駐車場                    |     |     |    |    |   |    |    |     |    |    |
|     | ロ           | 飛行機等の格納庫                      |     |     |    |    |   |    |    |     |    |    |
| 14  |             | 倉庫                            | 6   | 2   |    | 1  |   | 1  | 1  | 1   |    |    |
| 15  |             | 前各号に該当しない事業場                  | 66  | 12  | 10 | 3  | 2 | 15 | 4  | 12  | 5  | 3  |
| 16  | イ           | 特定複合用途                        | 45  | 19  | 4  | 4  | 1 | 7  | 2  | 6   | 2  |    |
|     | ロ           | イ以外の複合用途                      | 14  | 11  | 1  |    |   |    |    | 2   |    |    |
| 17  |             | 文化財                           | 1   | 1   |    |    |   |    |    |     |    |    |

## 6 建築同意事務処理状況

## (1) 署別

(H30.4.1～H31.3.31)

| 工事種別<br>署別 | H30年度 |     |    |    |     |                  | H29<br>年度 | H28<br>年度 | H27<br>年度 |
|------------|-------|-----|----|----|-----|------------------|-----------|-----------|-----------|
|            | 計     | 新築  | 増築 | 改築 | その他 | 計画通知・変更<br>許可申請等 |           |           |           |
| 合計         | 264   | 200 | 18 |    | 18  | 28               | 238       | 288       | 374       |
| 白石消防署      | 83    | 58  | 13 |    | 4   | 8                | 59        | 102       | 153       |
| 角田消防署      | 71    | 63  | 2  |    | 5   | 1                | 56        | 57        | 68        |
| 柴田消防署      | 39    | 28  | 3  |    | 4   | 4                | 39        | 42        | 69        |
| 大河原消防署     | 71    | 51  |    |    | 5   | 15               | 84        | 87        | 84        |

## (2) 用途別

(H30.4.1～H31.3.31)

| 用途別              |             | 署別                            | 合計  | 白石消防署 | 角田消防署 | 柴田消防署 | 大河原消防署 |
|------------------|-------------|-------------------------------|-----|-------|-------|-------|--------|
| 合計               |             |                               | 264 | 83    | 71    | 39    | 71     |
| 1                | イ           | 劇場・映画館等                       |     |       |       |       |        |
|                  | ロ           | 公会堂・集会場                       | 1   |       |       | 1     |        |
| 2                | イ           | キャバレー・カフェー等                   |     |       |       |       |        |
|                  | ロ           | 遊技場・ダンスホール                    | 2   | 2     |       |       |        |
|                  | ハ           | 性風俗関連特殊営業店舗                   |     |       |       |       |        |
|                  | ニ           | カラオケボックス等                     |     |       |       |       |        |
| 3                | イ           | 待合・料理店等                       |     |       |       |       |        |
|                  | ロ           | 飲食店                           | 12  | 4     | 1     | 2     | 5      |
| 4                |             | 百貨店・マーケット等                    | 28  | 7     | 9     | 2     | 10     |
| 5                | イ           | 旅館・ホテル等                       |     |       |       |       |        |
|                  | ロ           | 寄宿舎・共同住宅等                     | 16  | 1     | 5     | 7     | 3      |
| 6                | イ           | (1) 特定病院【避難のために介助が必要】         |     |       |       |       |        |
|                  |             | (2) 特定診療所【避難のために介助が必要】        |     |       |       |       |        |
|                  |             | (3) 非特定医療機関(有床)【火災延焼抑制ができる体制】 |     |       |       |       |        |
|                  |             | (4) 非特定医療機関(無床)【診療所・助産所】      | 2   |       |       |       | 2      |
|                  | ロ           | (1) 特別養護老人ホーム等                | 1   |       | 1     |       |        |
|                  |             | (2) 救護施設                      |     |       |       |       |        |
|                  |             | (3) 乳児院                       |     |       |       |       |        |
|                  |             | (4) 障害児入所施設                   |     |       |       |       |        |
|                  |             | (5) 障害者支援施設                   |     |       |       |       |        |
|                  | ハ           | (1) 老人デイサービスセンター等             |     |       |       |       |        |
| (2) 厚生施設         |             |                               |     |       |       |       |        |
| (3) 助産施設, 保育所等   |             | 2                             |     |       | 1     | 1     |        |
| (4) 児童発達支援センター等  |             | 1                             |     | 1     |       |       |        |
| (5) 身体障害者福祉センター等 |             | 3                             | 2   | 1     |       |       |        |
| ニ                | 幼稚園又は特別支援学校 | 3                             |     | 1     |       | 2     |        |
| 7                |             | 小・中・高・大・各種学校等                 | 4   | 1     |       | 1     | 2      |
| 8                |             | 図書館・博物館等                      | 1   |       | 1     |       |        |
| 9                | イ           | 蒸気、熱気浴場等                      | 1   |       | 1     |       |        |
|                  | ロ           | イ以外の公衆浴場                      | 1   | 1     |       |       |        |
| 10               |             | 車両の停車場等                       |     |       |       |       |        |
| 11               |             | 神社・寺院等                        | 5   |       | 4     | 1     |        |
| 12               | イ           | 工場・作業場                        | 20  | 4     | 5     | 3     | 8      |
|                  | ロ           | 映画スタジオ等                       |     |       |       |       |        |
| 13               | イ           | 自動車車庫又は駐車場                    | 8   | 3     | 1     |       | 4      |
|                  | ロ           | 飛行機等の格納庫                      |     |       |       |       |        |
| 14               |             | 倉庫                            | 15  | 6     | 3     | 1     | 5      |
| 15               |             | 前各号に該当しない事業場                  | 34  | 12    | 8     | 3     | 11     |
| 16               | イ           | 特定複合用途                        | 7   | 2     |       | 1     | 4      |
|                  | ロ           | イ以外の複合用途                      | 1   |       |       |       | 1      |
| 専用住宅・長屋          |             |                               | 59  | 22    | 17    | 13    | 7      |
| その他              |             |                               | 37  | 16    | 12    | 3     | 6      |



## 7 市町別危険物施設数

(H31.3.31現在)

| 製造所等別<br>市町別 | 計   | 製<br>造<br>所 | 貯 蔵 所                 |                                      |                                      |                                      |                                      |                       |                                      | 取 扱 所                 |                       |                       |
|--------------|-----|-------------|-----------------------|--------------------------------------|--------------------------------------|--------------------------------------|--------------------------------------|-----------------------|--------------------------------------|-----------------------|-----------------------|-----------------------|
|              |     |             | 屋<br>内<br>貯<br>蔵<br>所 | 屋<br>外<br>タ<br>ン<br>ク<br>貯<br>蔵<br>所 | 屋<br>内<br>タ<br>ン<br>ク<br>貯<br>蔵<br>所 | 地<br>下<br>タ<br>ン<br>ク<br>貯<br>蔵<br>所 | 簡<br>易<br>タ<br>ン<br>ク<br>貯<br>蔵<br>所 | 屋<br>外<br>貯<br>蔵<br>所 | 移<br>動<br>タ<br>ン<br>ク<br>貯<br>蔵<br>所 | 給<br>油<br>取<br>扱<br>所 | 販<br>売<br>取<br>扱<br>所 | 一<br>般<br>取<br>扱<br>所 |
| 白 石 市        | 161 |             | 24                    | 16                                   | 1                                    | 50                                   |                                      | 3                     | 17                                   | 22                    |                       | 28                    |
| 角 田 市        | 130 |             | 21                    | 11                                   | 1                                    | 31                                   |                                      | 2                     | 26                                   | 16                    |                       | 22                    |
| 蔵 王 町        | 135 | 3           | 15                    | 24                                   | 2                                    | 34                                   |                                      | 2                     | 29                                   | 11                    |                       | 15                    |
| 七ヶ宿町         | 14  |             | 1                     |                                      |                                      | 8                                    |                                      |                       | 1                                    | 3                     |                       | 1                     |
| 大河原町         | 45  |             | 2                     | 1                                    | 1                                    | 15                                   |                                      | 1                     | 9                                    | 10                    |                       | 6                     |
| 村 田 町        | 101 | 6           | 18                    | 26                                   |                                      | 12                                   | 1                                    | 2                     | 3                                    | 15                    |                       | 18                    |
| 柴 田 町        | 153 | 1           | 32                    | 10                                   | 2                                    | 39                                   | 1                                    | 2                     | 19                                   | 17                    |                       | 30                    |
| 川 崎 町        | 69  |             | 3                     | 6                                    | 1                                    | 22                                   |                                      |                       | 18                                   | 13                    |                       | 6                     |
| 丸 森 町        | 60  |             | 10                    | 1                                    |                                      | 10                                   |                                      | 1                     | 13                                   | 16                    |                       | 9                     |
| 合 計          | 868 | 10          | 126                   | 95                                   | 8                                    | 221                                  | 2                                    | 13                    | 135                                  | 123                   |                       | 135                   |

## 8 危険物規制事務処理状況

(H30.4.1～H31.3.31)

| 種 別              |       | 署 別 | 計   | 白石消防署 | 角田消防署 | 柴田消防署 | 大河原消防署 |
|------------------|-------|-----|-----|-------|-------|-------|--------|
| 許<br>可<br>申<br>請 | 製 造 所 | 設 置 |     |       |       |       |        |
|                  |       | 変 更 | 3   | 2     |       |       | 1      |
|                  | 貯 蔵 所 | 設 置 | 5   | 3     |       | 1     | 1      |
|                  |       | 変 更 | 14  | 2     | 4     | 4     | 4      |
|                  | 取 扱 所 | 設 置 | 5   | 2     | 2     |       | 1      |
|                  |       | 変 更 | 46  | 9     | 22    | 8     | 7      |
| 完<br>成<br>検<br>査 | 製 造 所 | 設 置 |     |       |       |       |        |
|                  |       | 変 更 | 2   | 1     |       |       | 1      |
|                  | 貯 蔵 所 | 設 置 | 5   | 3     |       | 1     | 1      |
|                  |       | 変 更 | 14  | 2     | 4     | 5     | 3      |
|                  | 取 扱 所 | 設 置 | 5   | 1     | 2     | 1     | 1      |
|                  |       | 変 更 | 43  | 7     | 21    | 8     | 7      |
| 水張・水圧検査申請        |       |     | 30  | 24    |       | 6     |        |
| 仮使用承認申請          |       |     | 45  | 10    | 20    | 6     | 9      |
| 仮貯蔵・仮取扱承認申請      |       |     | 5   | 2     | 1     | 1     | 1      |
| 合 計              |       |     | 222 | 68    | 76    | 41    | 37     |

## 9 立入検査実施状況

### (1) 防火対象物

(H30.4.1～H31.3.31)

| 項 別 | 署別<br>件数、人員   | 合計                                |          | 白石消防署    |          | 角田消防署    |          | 柴田消防署    |          | 大河原消防署   |          |    |
|-----|---------------|-----------------------------------|----------|----------|----------|----------|----------|----------|----------|----------|----------|----|
|     |               | 査察<br>件数                          | 査察<br>人員 | 査察<br>件数 | 査察<br>人員 | 査察<br>件数 | 査察<br>人員 | 査察<br>件数 | 査察<br>人員 | 査察<br>件数 | 査察<br>人員 |    |
| 合 計 |               | 1,206                             | 2,710    | 312      | 646      | 273      | 606      | 216      | 480      | 405      | 978      |    |
| 1   | イ 劇場・映画館等     | 12                                | 25       | 3        | 6        | 3        | 6        | 2        | 4        | 4        | 9        |    |
|     | ロ 公会堂・集会場     | 16                                | 33       | 4        | 8        | 2        | 4        | 1        | 3        | 9        | 18       |    |
| 2   | イ キャバレー・カフェー等 | 1                                 | 2        |          |          |          |          |          |          | 1        | 2        |    |
|     | ロ 遊技場・ダンスホール  | 6                                 | 12       |          |          | 2        | 4        | 2        | 4        | 2        | 4        |    |
|     | ハ 性風俗関連特殊営業店舗 |                                   |          |          |          |          |          |          |          |          |          |    |
|     | ニ カラオケボックス等   | 1                                 | 2        |          |          | 1        | 2        |          |          |          |          |    |
| 3   | イ 待合・料理店等     |                                   |          |          |          |          |          |          |          |          |          |    |
|     | ロ 飲食店         | 28                                | 60       | 9        | 19       | 3        | 6        | 1        | 2        | 15       | 33       |    |
| 4   | 百貨店・マーケット等    | 107                               | 231      | 16       | 33       | 20       | 42       | 22       | 51       | 49       | 105      |    |
| 5   | イ 旅館・ホテル等     | 156                               | 382      | 75       | 170      | 23       | 49       | 5        | 12       | 53       | 151      |    |
|     | ロ 寄宿舍・共同住宅等   | 18                                | 37       | 11       | 23       |          |          | 4        | 8        | 3        | 6        |    |
| 6   | イ             | (1) 特定病院【避難のために介助が必要】             | 3        | 6        |          |          |          |          |          |          | 3        | 6  |
|     |               | (2) 特定診療所【避難のために介助が必要】            | 2        | 4        |          |          | 1        | 2        | 1        | 2        |          |    |
|     |               | (3) 非特定医療機関(有床)<br>【火災延焼抑制ができる体制】 | 10       | 20       | 3        | 6        | 5        | 10       | 1        | 2        | 1        | 2  |
|     |               | (4) 非特定医療機関(無床)【診療所・助産所】          | 19       | 38       | 6        | 12       | 2        | 4        | 7        | 14       | 4        | 8  |
|     | ロ             | (1) 特別養護老人ホーム等                    | 16       | 33       | 4        | 9        | 6        | 12       |          |          | 6        | 12 |
|     |               | (2) 救護施設                          |          |          |          |          |          |          |          |          |          |    |
|     |               | (3) 乳児院                           |          |          |          |          |          |          |          |          |          |    |
|     |               | (4) 障害児入所施設                       |          |          |          |          |          |          |          |          |          |    |
|     |               | (5) 障害者支援施設                       | 6        | 18       |          |          | 6        | 18       |          |          |          |    |
|     | ハ             | (1) 老人デイサービスセンター等                 | 12       | 25       | 3        | 6        | 1        | 2        | 1        | 2        | 7        | 15 |
|     |               | (2) 更生施設                          |          |          |          |          |          |          |          |          |          |    |
|     |               | (3) 助産施設、保育所等                     | 10       | 20       | 3        | 6        | 2        | 4        | 2        | 4        | 3        | 6  |
|     |               | (4) 児童発達支援センター等                   | 1        | 2        | 1        | 2        |          |          |          |          |          |    |
|     |               | (5) 身体障害者福祉センター等                  | 27       | 60       | 10       | 24       | 5        | 12       | 11       | 22       | 1        | 2  |
|     | ニ 幼稚園又は特別支援学校 | 9                                 | 21       |          |          |          |          | 9        | 21       |          |          |    |
|     | 7             | 小・中・高・大・各種学校等                     | 89       | 184      | 15       | 30       | 30       | 66       | 6        | 12       | 38       | 76 |
| 8   | 図書館・博物館等      | 6                                 | 20       | 1        | 2        | 2        | 8        | 1        | 2        | 2        | 8        |    |
| 9   | イ 蒸気、熱気浴場等    | 2                                 | 6        | 1        | 2        |          |          |          |          | 1        | 4        |    |
|     | ロ イ以外の公衆浴場    | 3                                 | 7        | 1        | 2        |          |          |          |          | 2        | 5        |    |
| 10  | 車両の停車場等       | 3                                 | 6        | 2        | 4        |          |          |          |          | 1        | 2        |    |
| 11  | 神社・寺院等        | 25                                | 51       | 9        | 18       | 1        | 2        | 6        | 12       | 9        | 19       |    |
| 12  | イ 工場・作業場      | 157                               | 370      | 27       | 63       | 43       | 104      | 50       | 110      | 37       | 93       |    |
|     | ロ 映画スタジオ等     |                                   |          |          |          |          |          |          |          |          |          |    |
| 13  | イ 自動車車庫又は駐車場  | 16                                | 51       | 6        | 12       |          |          | 1        | 2        | 9        | 37       |    |
|     | ロ 飛行機等の格納庫    |                                   |          |          |          |          |          |          |          |          |          |    |
| 14  | 倉庫            | 96                                | 225      | 28       | 64       | 13       | 38       | 25       | 52       | 30       | 71       |    |
| 15  | 前各号に該当しない事業場  | 224                               | 477      | 47       | 69       | 79       | 165      | 40       | 90       | 58       | 153      |    |
| 16  | イ 特定複合用途      | 63                                | 150      | 13       | 27       | 8        | 16       | 16       | 45       | 26       | 62       |    |
|     | ロ イ以外の複合用途    | 21                                | 46       | 4        | 9        | 1        | 2        | 2        | 4        | 14       | 31       |    |
| 17  | 文化財           | 41                                | 86       | 10       | 20       | 14       | 28       |          |          | 17       | 38       |    |

## (2) 危険物施設

(H30.4.1～H31.3.31)

| 署 別<br>件数、延人員<br>製造所等別 |                 | 計            |              | 白石消防署        |              | 角田消防署        |              | 柴田消防署        |              | 大河原消防署       |              |
|------------------------|-----------------|--------------|--------------|--------------|--------------|--------------|--------------|--------------|--------------|--------------|--------------|
|                        |                 | 査察<br>件<br>数 | 査察<br>人<br>員 | 査察<br>件<br>数 | 査察<br>人<br>員 | 査察<br>件<br>数 | 査察<br>人<br>員 | 査察<br>件<br>数 | 査察<br>人<br>員 | 査察<br>件<br>数 | 査察<br>人<br>員 |
| 製 造 所                  |                 | 10           | 20           | 3            | 6            |              |              | 1            | 2            | 6            | 12           |
| 貯<br>蔵<br>所            | 屋 内 貯 蔵 所       | 41           | 96           | 5            | 13           | 10           | 21           | 17           | 41           | 9            | 21           |
|                        | 屋 外 タンク 貯 蔵 所   | 37           | 80           | 4            | 12           | 3            | 6            | 6            | 14           | 24           | 48           |
|                        | 屋 内 タンク 貯 蔵 所   | 3            | 8            | 1            | 3            |              |              | 1            | 3            | 1            | 2            |
|                        | 地 下 タンク 貯 蔵 所   | 83           | 195          | 35           | 76           | 12           | 24           | 10           | 21           | 26           | 74           |
|                        | 簡 易 タンク 貯 蔵 所   | 2            | 4            |              |              |              |              | 1            | 2            | 1            | 2            |
|                        | 移 動 タンク 貯 蔵 所   | 104          | 200          | 26           | 52           | 35           | 62           | 17           | 23           | 26           | 63           |
|                        | 屋 外 貯 蔵 所       | 5            | 12           | 1            | 2            | 1            | 2            | 1            | 3            | 2            | 5            |
| 取<br>扱<br>所            | 給 油 取 扱 所       | 68           | 148          | 17           | 38           | 23           | 52           | 4            | 8            | 24           | 50           |
|                        | 第 1 種 販 売 取 扱 所 |              |              |              |              |              |              |              |              |              |              |
|                        | 第 2 種 販 売 取 扱 所 |              |              |              |              |              |              |              |              |              |              |
|                        | 一 般 取 扱 所       | 45           | 99           | 10           | 26           | 7            | 15           | 11           | 23           | 17           | 35           |
| 合 計                    |                 | 398          | 862          | 102          | 228          | 91           | 182          | 69           | 140          | 136          | 312          |

## (3) 少量危険物施設等

(H30.4.1～H31.3.31)

| 署 別<br>件数、延人員<br>施設別 |  | 計            |              | 白石消防署        |              | 角田消防署        |              | 柴田消防署        |              | 大河原消防署       |              |
|----------------------|--|--------------|--------------|--------------|--------------|--------------|--------------|--------------|--------------|--------------|--------------|
|                      |  | 査察<br>件<br>数 | 査察<br>人<br>員 | 査察<br>件<br>数 | 査察<br>人<br>員 | 査察<br>件<br>数 | 査察<br>人<br>員 | 査察<br>件<br>数 | 査察<br>人<br>員 | 査察<br>件<br>数 | 査察<br>人<br>員 |
| 少 量 危 険 物 施 設        |  | 210          | 472          | 67           | 143          | 67           | 147          | 31           | 71           | 45           | 111          |
| 指 定 可 燃 物 施 設        |  | 14           | 31           | 3            | 9            |              |              | 11           | 22           |              |              |
| 高 圧 ガ ス 施 設          |  | 38           | 105          |              |              | 4            | 8            | 12           | 46           | 22           | 51           |
| 500kgを超えるもの(液石法関係)   |  | 24           | 50           | 7            | 15           | 10           | 20           | 7            | 15           |              |              |
| 合 計                  |  | 286          | 658          | 77           | 167          | 81           | 175          | 61           | 154          | 67           | 162          |

## 10 火薬類関係事務処理状況 (手数料徴収対象のみ)

## (1) 許可等事務

(H30.4.1～H31.3.31)

| 種 別              | 署 別 |    | 白石消防署 | 角田消防署 | 柴田消防署 | 大河原消防署 |
|------------------|-----|----|-------|-------|-------|--------|
|                  | 計   |    |       |       |       |        |
| 製造許可             |     |    |       |       |       |        |
| 販売営業許可(競争用紙雷管のみ) |     |    |       |       |       |        |
| 販売営業許可(その他)      |     |    |       |       |       |        |
| 火薬庫設置移転の許可       |     |    |       |       |       |        |
| 火薬庫設置許可          |     |    |       |       |       |        |
| 火薬庫変更許可          |     |    |       |       |       |        |
| 製造施設完成検査         |     |    |       |       |       |        |
| 火薬庫完成検査          |     |    |       |       |       |        |
| 火薬庫変更完成検査        |     |    |       |       |       |        |
| 譲渡許可             |     |    |       |       |       |        |
| 譲受許可(火工品のみ)      |     |    |       |       |       |        |
| 譲受許可(薬量25kg以下)   |     |    |       |       |       |        |
| 譲受許可(その他)        | 23  | 4  | 19    |       |       |        |
| 輸入許可(薬量25kg以下)   |     |    |       |       |       |        |
| 輸入許可(その他)        |     |    |       |       |       |        |
| 煙火の消費許可          | 17  | 4  | 3     | 3     | 7     |        |
| 製造施設保安検査         | 1   | 1  |       |       |       |        |
| 火薬庫保安検査          | 4   | 2  | 2     |       |       |        |
| 合 計              | 45  | 11 | 24    | 3     | 7     |        |

## (2) 検査等事務

(H30.4.1～H31.3.31)

| 対 象 別                   | 署 別    |     | 白石消防署    |          | 角田消防署    |          | 柴田消防署    |          | 大河原消防署   |          |
|-------------------------|--------|-----|----------|----------|----------|----------|----------|----------|----------|----------|
|                         | 件数、延人員 |     | 検査<br>件数 | 検査<br>人員 | 検査<br>件数 | 検査<br>人員 | 検査<br>件数 | 検査<br>人員 | 検査<br>件数 | 検査<br>人員 |
| 火薬類施設等・煙火消費場所<br>(立入検査) | 43     | 100 | 11       | 19       | 18       | 35       | 3        | 9        | 11       | 37       |
| 火薬庫(保安検査)               | 9      | 18  | 4        | 8        | 5        | 10       |          |          |          |          |

## 1.1 民間防火組織等の現況

### (1) 防火クラブ等

(H31.3.31現在)

| 組織別<br>市町別 | 婦人防火クラブ |        | 幼年消防クラブ |       | 少年消防クラブ |     |
|------------|---------|--------|---------|-------|---------|-----|
|            | クラブ数    | 会員数    | クラブ数    | 会員数   | クラブ数    | 会員数 |
| 白石市        | 93      | 6,291  | 7       | 407   |         |     |
| 角田市        | 93      | 11,504 | 7       | 333   |         |     |
| 蔵王町        | 27      | 2,933  | 1       | 51    |         |     |
| 七ヶ宿町       | 9       | 495    | 1       | 19    |         |     |
| 大河原町       | 42      | 9,686  | 4       | 351   |         |     |
| 村田町        | 25      | 2,231  | 3       | 253   |         |     |
| 柴田町        | 39      | 11,511 | 8       | 848   |         |     |
| 川崎町        | 21      | 2,029  | 1       | 123   |         |     |
| 丸森町        | 119     | 3,674  | 4       | 323   |         |     |
| 計          | 468     | 50,354 | 36      | 2,708 | 0       | 0   |

### (2) その他の団体

(H31.3.31現在)

| 名 称             | 設立年月日     | 会員数  |
|-----------------|-----------|------|
| 角田・丸森防火管理者協議会   | S44.12.16 | 138  |
| 柴田町防火管理者協議会     | S47.12.20 | 52   |
| 大河原町防火管理者協議会    | S53.5.17  | 49   |
| 蔵王町宿泊施設防火管理者協議会 | S55.5.7   | 30   |
| 仙南地方危険物安全協会     | S36.9.18  | 253  |
| 〃 白石支部          | S45.12.10 | (82) |
| 〃 角田支部          | S45.4.1   | (62) |
| 〃 柴田支部          | S45.9.1   | (52) |
| 〃 大河原支部         | S47.8.3   | (57) |

## 1.2 住宅用火災警報器の設置状況調査結果

| 年度別<br>市町別 | 平成30年度       |        | 平成29年度       |        | 平成28年度       |        |
|------------|--------------|--------|--------------|--------|--------------|--------|
|            | 条例<br>適合率(%) | 設置率(%) | 条例<br>適合率(%) | 設置率(%) | 条例<br>適合率(%) | 設置率(%) |
| 白石市        | 55.7         | 81.5   | 44.2         | 75.0   | 40.0         | 78.3   |
| 角田市        | 20.3         | 86.4   | 25.9         | 92.6   | 23.0         | 86.9   |
| 蔵王町        | 40.0         | 86.7   | 10.0         | 86.7   | 27.3         | 81.8   |
| 七ヶ宿町       | 35.5         | 100.0  | 26.8         | 90.2   | 24.4         | 97.6   |
| 大河原町       | 56.7         | 83.3   | 52.6         | 81.6   | 67.6         | 89.2   |
| 村田町        | 56.7         | 96.7   | 40.6         | 90.6   | 26.5         | 88.2   |
| 柴田町        | 46.2         | 84.7   | 30.3         | 74.2   | 37.5         | 83.9   |
| 川崎町        | 63.3         | 96.7   | 33.3         | 73.3   | 19.2         | 84.6   |
| 丸森町        | 31.2         | 90.6   | 34.2         | 94.7   | 10.0         | 76.7   |
| 管内計        | 40.5         | 88.5   | 33.3         | 83.7   | 31.7         | 85.2   |

## 13 防災訓練、防火講話等指導実施状況

(H30.4.1～H31.3.31)

| 区分                 |       | 署所別    | 計   | 白石消防署 |       |        | 角田消防署  |       | 柴田消防署  | 大河原消防署 |       |       |
|--------------------|-------|--------|-----|-------|-------|--------|--------|-------|--------|--------|-------|-------|
|                    |       |        |     | 消防本部  | 蔵王出張所 | 七ヶ宿出張所 | 丸森出張所  | 村田出張所 |        | 川崎出張所  |       |       |
| 一般住民               | 回数    | 99     |     | 4     | 11    | 1      | 16     | 15    | 18     | 9      | 11    | 14    |
|                    | 参加人数  | 5,040  |     | 104   | 743   | 8      | 1,339  | 369   | 1,222  | 336    | 535   | 384   |
|                    | 指導職員数 | 245    |     | 8     | 27    | 2      | 44     | 38    | 48     | 25     | 24    | 29    |
| 防火対象物              | 回数    | 393    |     | 30    | 44    | 13     | 79     | 41    | 83     | 44     | 17    | 42    |
|                    | 参加人数  | 17,084 |     | 1,006 | 1,483 | 277    | 4,133  | 1,163 | 5,765  | 1,953  | 518   | 786   |
|                    | 指導職員数 | 944    |     | 113   | 109   | 26     | 168    | 98    | 184    | 103    | 37    | 106   |
| 小学生<br>中学生<br>高校生等 | 回数    | 117    |     | 11    | 5     | 6      | 22     | 10    | 18     | 20     | 9     | 16    |
|                    | 参加人数  | 12,118 |     | 1,291 | 379   | 193    | 2,778  | 585   | 3,111  | 1,570  | 1,249 | 962   |
|                    | 指導職員数 | 537    |     | 21    | 16    | 14     | 105    | 36    | 154    | 109    | 31    | 51    |
| 乳幼児等               | 回数    | 38     |     | 4     | 3     | 1      | 12     | 4     | 6      | 5      | 2     | 1     |
|                    | 参加人数  | 2,864  |     | 18    | 134   | 26     | 943    | 310   | 707    | 646    | 67    | 13    |
|                    | 指導職員数 | 107    |     | 8     | 6     | 2      | 39     | 10    | 18     | 15     | 7     | 2     |
| 婦人<br>防火クラブ        | 回数    | 68     | 2   | 6     | 11    | 1      | 14     | 5     | 16     | 1      | 6     | 6     |
|                    | 参加人数  | 2,402  | 126 | 195   | 496   | 13     | 494    | 218   | 471    | 21     | 220   | 148   |
|                    | 指導職員数 | 188    | 6   | 10    | 17    | 1      | 45     | 23    | 50     | 1      | 12    | 23    |
| 幼少年<br>消防クラブ       | 回数    | 6      | 1   |       |       |        |        |       | 5      |        |       |       |
|                    | 参加人数  | 345    | 63  |       |       |        |        |       | 282    |        |       |       |
|                    | 指導職員数 | 15     | 3   |       |       |        |        |       | 12     |        |       |       |
| 消防団                | 回数    | 177    |     | 11    | 14    | 19     | 47     | 15    | 27     | 3      | 19    | 22    |
|                    | 参加人数  | 8,502  |     | 683   | 1,037 | 557    | 1,491  | 1,469 | 1,227  | 75     | 1,121 | 842   |
|                    | 指導職員数 | 1,062  |     | 123   | 77    | 78     | 220    | 106   | 203    | 12     | 126   | 117   |
| 危険物<br>安全協会        | 回数    | 5      | 5   |       |       |        |        |       |        |        |       |       |
|                    | 参加人数  | 222    | 222 |       |       |        |        |       |        |        |       |       |
|                    | 指導職員数 | 16     | 16  |       |       |        |        |       |        |        |       |       |
| 防火管理者<br>協議会       | 回数    | 5      |     |       |       |        | 2      |       | 2      | 1      |       |       |
|                    | 参加人数  | 85     |     |       |       |        | 47     |       | 20     | 18     |       |       |
|                    | 指導職員数 | 27     |     |       |       |        | 10     |       | 12     | 5      |       |       |
| 各種団体               | 回数    | 24     |     | 2     | 3     | 2      | 4      |       | 10     |        | 2     | 1     |
|                    | 参加人数  | 1,306  |     | 63    | 30    | 250    | 78     |       | 863    |        | 20    | 2     |
|                    | 指導職員数 | 71     |     | 8     | 6     | 9      | 11     |       | 31     |        | 4     | 2     |
| その他                | 回数    | 6      |     |       |       |        |        | 2     | 4      |        |       |       |
|                    | 参加人数  | 65     |     |       |       |        |        | 9     | 56     |        |       |       |
|                    | 指導職員数 | 8      |     |       |       |        |        | 4     | 4      |        |       |       |
| 合計                 | 回数    | 938    | 8   | 68    | 91    | 43     | 196    | 92    | 189    | 83     | 66    | 102   |
|                    | 参加人数  | 50,033 | 411 | 3,360 | 4,302 | 1,324  | 11,303 | 4,123 | 13,724 | 4,619  | 3,730 | 3,137 |
|                    | 指導職員数 | 3,220  | 25  | 291   | 258   | 132    | 642    | 315   | 716    | 270    | 241   | 330   |

## 14 違反処理実施状況

(H30.4.1～H31.3.31)

| 区分     | 署所 |    |     |    |    |    |     |    |    |   |
|--------|----|----|-----|----|----|----|-----|----|----|---|
|        | 白石 | 蔵王 | 七ヶ宿 | 角田 | 丸森 | 柴田 | 大河原 | 村田 | 川崎 | 計 |
| 警告     | 1  | 1  |     | 1  | 1  |    |     |    | 1  | 5 |
| 命令     |    |    |     | 1  |    |    |     |    | 1  | 2 |
| 告発     |    |    |     |    |    |    |     |    |    |   |
| 戒告     |    |    |     |    |    |    |     |    |    |   |
| 代執行    |    |    |     |    |    |    |     |    |    |   |
| 略式の代執行 |    |    |     |    |    |    |     |    |    |   |
| 計      | 1  | 1  |     | 2  | 1  |    |     |    | 2  | 7 |

## 15 違反処理実施対象物是正状況

(H30.4.1～H31.3.31)

| 区分     | 署所 |    |     |    |    |    |     |    |    |   |
|--------|----|----|-----|----|----|----|-----|----|----|---|
|        | 白石 | 蔵王 | 七ヶ宿 | 角田 | 丸森 | 柴田 | 大河原 | 村田 | 川崎 | 計 |
| 警告     |    |    |     |    | 1  |    |     |    |    | 1 |
| 命令     |    |    |     |    |    |    |     |    |    |   |
| 告発     |    |    |     |    |    |    |     |    |    |   |
| 戒告     |    |    |     |    |    |    |     |    |    |   |
| 代執行    |    |    |     |    |    |    |     |    |    |   |
| 略式の代執行 |    |    |     |    |    |    |     |    |    |   |
| 計      |    |    |     |    | 1  |    |     |    |    | 1 |

## 16 違反対象物公表及び公表削除状況

(H30.4.1～H31.3.31)

| 区分   | 署所 |    |     |    |    |    |     |    |    |   |
|------|----|----|-----|----|----|----|-----|----|----|---|
|      | 白石 | 蔵王 | 七ヶ宿 | 角田 | 丸森 | 柴田 | 大河原 | 村田 | 川崎 | 計 |
| 公表   | 2  | 2  |     |    | 1  |    |     |    |    | 5 |
| 公表削除 | 2  | 1  |     |    | 1  |    |     |    |    | 4 |





# Ⅲ 警防編

(平成30年度に配備した消防ポンプ自動車)





## 1 消防車両の配置状況

(H31.4.1現在)

| 車種別<br>所属別 |        | 合<br>計 | 消防ポンプ<br>自動車 |        |     | 小型動力ポンプ付水槽車 | 屈折はしご付消防自動車 | はしご付消防自動車 | 化学消防ポンプ自動車 | 救助工作車 | 資機材搬送車 | 救急自動車 | 支援車 | 消防指揮車 | 消防広報車 | 消防査察車 | 連絡車等 |
|------------|--------|--------|--------------|--------|-----|-------------|-------------|-----------|------------|-------|--------|-------|-----|-------|-------|-------|------|
|            |        |        | 普通           | 救助資機材付 | 水槽付 |             |             |           |            |       |        |       |     |       |       |       |      |
| 合計         |        | 54     | 14           | 1      | 4   | 1           | 1           | 1         | 1          | 1     | 1      | 11    | 1   | 5     | 6     | 4     | 2    |
| 消防本部       |        | 5      |              |        |     |             |             |           |            |       |        |       | 1   | 1     | 1     |       | 2    |
| 白石<br>消防署  | 本署     | 9      | 2            |        | 1   |             | 1           |           | 1          |       |        | 2     |     | 1     |       | 1     |      |
|            | 蔵王出張所  | 4      | 1            |        | 1   |             |             |           |            |       |        | 1     |     |       | 1     |       |      |
|            | 七ヶ宿出張所 | 3      | 1            |        |     |             |             |           |            |       |        | 1     |     |       | 1     |       |      |
| 角田<br>消防署  | 本署     | 7      | 2            | 1      | 1   |             |             |           |            |       |        | 1     |     | 1     |       | 1     |      |
|            | 丸森出張所  | 4      | 2            |        |     |             |             |           |            |       |        | 1     |     |       | 1     |       |      |
| 柴田<br>消防署  | 本署     | 6      | 1            |        | 1   |             |             |           |            |       | 1      | 1     |     | 1     |       | 1     |      |
|            | 槻木派出所  | 1      | 1            |        |     |             |             |           |            |       |        |       |     |       |       |       |      |
| 大河原<br>消防署 | 本署     | 9      | 2            |        |     | 1           |             | 1         |            | 1     |        | 2     |     | 1     |       | 1     |      |
|            | 村田出張所  | 3      | 1            |        |     |             |             |           |            |       |        | 1     |     |       | 1     |       |      |
|            | 川崎出張所  | 3      | 1            |        |     |             |             |           |            |       |        | 1     |     |       | 1     |       |      |

## 2 消防車両等現有状況

(H31.4.1現在)

| 所 属   | 種 別    | 車名          | 初年度<br>登 録 | ぎ装<br>メーカー | 緊急消防<br>援助隊<br>登録車両 | 摘 要         |                    |
|-------|--------|-------------|------------|------------|---------------------|-------------|--------------------|
| 消防本部  | 指揮車    | トヨタ         | H29.12     |            | ○                   | ワゴンタイプ、5人乗り |                    |
|       | 広報車    | ホンダ         | H17.3      |            |                     | ワゴンタイプ、8人乗り |                    |
|       | 支援車    | トヨタ         | H25.2      |            | ○                   | 21人乗り、総務省貸与 |                    |
|       | 連絡車    | トヨタ         | H22.7      |            |                     | ハイブリッドタイプ   |                    |
|       | 中継所点検車 | スズキ         | H27.6      |            |                     | 軽トラック       |                    |
| 白石消防署 | 本 署    | 屈折はしご付消防自動車 | 日野         | H25.3      | モリタ                 |             | 25m級、水路管付          |
|       |        | 消防化学車       | 日野         | H25.12     | モリタ                 |             | 水1,000ℓ原液300ℓ CAFS |
|       |        | 水槽付消防ポンプ自動車 | 日野         | H20.3      | モリタ                 | ○           | 水2,000ℓ、CAFS       |
|       |        | 消防ポンプ自動車    | 三菱         | H16.2      | モリタ                 | ○           | CD-I               |
|       |        | 消防ポンプ自動車    | 日野         | H22.12     | GM                  |             | CD-I               |
|       |        | 高規格救急自動車    | 日産         | H29.1      |                     | ○           | 4WD                |
|       |        | 高規格救急自動車    | 日産         | H23.12     |                     |             | 4WD                |
|       |        | 指揮車         | スズキ        | H25.12     |                     |             | ワゴンタイプ、8人乗り        |
|       |        | 査察車         | 日産         | H26.1      |                     |             | 軽ワゴン               |
|       | 蔵王出張所  | 水槽付消防ポンプ自動車 | いすゞ        | H21.1      | モリタ                 |             | 水1,500ℓ、4WD        |
|       |        | 消防ポンプ自動車    | 日野         | H20.3      | GM                  |             | CD-I               |
|       |        | 高規格救急自動車    | 日産         | H22.11     |                     |             | 4WD                |
|       |        | 広報車         | スズキ        | H28.9      |                     |             | SUVタイプ             |
|       | 七ヶ宿出張所 | 消防ポンプ自動車    | いすゞ        | H17.3      | モリタ                 |             | CD-I               |
|       |        | 高規格救急自動車    | 日産         | H28.1      |                     |             | 4WD                |
| 広報車   |        | スズキ         | H28.9      |            |                     | SUVタイプ      |                    |
| 角田消防署 | 本署     | 水槽付消防ポンプ自動車 | 日野         | H25.3      | モリタ                 |             | 水2,000ℓ、CAFS       |
|       |        | 消防ポンプ自動車    | 日野         | H30.1      | モリタ                 | ○           | 水600ℓ、CAFS         |
|       |        | 消防ポンプ自動車    | 三菱         | H16.2      | モリタ                 |             | CD-I               |
|       |        | 消防ポンプ自動車    | 日野         | H23.12     | GM                  |             | CD-I、救助資機材搭載       |
|       |        | 高規格救急自動車    | 日産         | H21.12     |                     | ○           | 4WD                |
|       |        | 指揮車         | ホンダ        | H27.2      |                     |             | ワゴンタイプ、8人乗り        |
|       |        | 査察車         | スズキ        | H19.3      |                     |             | 軽ワゴン               |
|       | 丸森出張所  | 消防ポンプ自動車    | 日野         | H29.3      | モリタ                 | ○           | 水600ℓ、CAFS         |
|       |        | 消防ポンプ自動車    | 日野         | H21.12     | モリタ                 |             | CD-I               |
|       |        | 高規格救急自動車    | トヨタ        | H29.12     |                     |             | 4WD                |
|       | 広報車    | スズキ         | H24.2      |            |                     | ワゴンタイプ、8人乗り |                    |

| 所 属    |       | 種 別         | 車名  | 初年度<br>登 録 | ぎ装<br>メーカー | 緊急消防<br>援助隊<br>登録車両 | 摘 要           |
|--------|-------|-------------|-----|------------|------------|---------------------|---------------|
| 柴田消防署  | 本 署   | 水槽付消防ポンプ自動車 | 日野  | H28.2      | モリタ        | ○                   | 水2,000ℓ、CAFS  |
|        |       | 消防ポンプ自動車    | 日野  | H19.3      | モリタ        |                     | CD- I         |
|        |       | 高規格救急自動車    | トヨタ | H25.3      |            |                     | 4WD           |
|        |       | 資機材搬送車      | 日野  | H25.12     |            | ○                   | 2t、パワーゲート     |
|        |       | 指揮車         | 日産  | H26.2      |            |                     | ワゴンタイプ、8人乗り   |
|        |       | 査察車         | スズキ | H21.3      |            |                     | 軽ワゴン          |
|        | 槻木派出所 | 消防ポンプ自動車    | 日野  | H29.3      | モリタ        |                     | CD- I 救助資機材搭載 |
| 大河原消防署 | 本 署   | はしご付消防自動車   | いすゞ | H15.2      | モリタ        | ○                   | 30m級          |
|        |       | 救助工作車       | 日野  | H28.3      | 平和機械       | ○                   | II型           |
|        |       | 小型動力ポンプ付水槽車 | 日野  | H30.3      | モリタ        |                     | 水10,000ℓ      |
|        |       | 消防ポンプ自動車    | 日野  | H31.3      | モリタ        | ○                   | 水600ℓ、CAFS    |
|        |       | 消防ポンプ自動車    | 日野  | H17.3      | モリタ        |                     | CD- I         |
|        |       | 高規格救急自動車    | 日産  | H24.12     |            |                     | 4WD           |
|        |       | 高規格救急自動車    | 日産  | H18.3      |            |                     | 4WD, 予備救急車    |
|        |       | 指揮車         | ホンダ | H16.2      |            |                     | ワゴンタイプ、8人乗り   |
|        |       | 査察車         | スズキ | H20.2      |            |                     | 軽ワゴン          |
|        | 村田出張所 | 消防ポンプ自動車    | 日野  | H18.3      | モリタ        |                     | CD- I         |
|        |       | 高規格救急自動車    | トヨタ | H30.10     |            |                     | 4WD           |
|        |       | 広報車         | スズキ | H25.12     |            |                     | ワゴンタイプ、8人乗り   |
|        | 川崎出張所 | 消防ポンプ自動車    | 日野  | H18.3      | モリタ        |                     | CD- I         |
|        |       | 高規格救急自動車    | 日産  | H26.12     |            |                     | 4WD           |
|        |       | 広報車         | スズキ | H24.2      |            |                     | ワゴンタイプ、8人乗り   |

### 3 災害等の出動状況

(H30.1.1～H30.12.31)

| 災害等種別        |           | 出動回数  | 出動車両台数 | 出動延べ人員数 |
|--------------|-----------|-------|--------|---------|
| 火災           | 建物        | 34    | 199    | 582     |
|              | 林野        | 5     | 24     | 70      |
|              | 車両        | 15    | 55     | 180     |
|              | その他       | 22    | 53     | 163     |
|              | 小計        | 76    | 331    | 995     |
| 風水害等         | 崖崩れ       | 0     | 0      | 0       |
|              | 風水害       | 15    | 15     | 39      |
|              | 小計        | 15    | 15     | 39      |
| 特別警戒         | 異常気象時     | 58    | 58     | 117     |
|              | 催物        | 7     | 7      | 17      |
|              | 年末年始等     | 401   | 401    | 800     |
|              | 小計        | 466   | 466    | 934     |
| 遭難捜索(水難、山岳等) |           | 20    | 40     | 144     |
| 救助           | 火災        | 2     | 11     | 31      |
|              | 交通事故      | 71    | 317    | 875     |
|              | 水難事故      | 6     | 26     | 74      |
|              | その他       | 20    | 87     | 295     |
|              | 小計        | 99    | 441    | 1,275   |
| 救急           |           | 8,168 | 8,168  | 24,900  |
| その他          | 各種事故等調査確認 | 54    | 54     | 144     |
|              | 火災の誤認・誤報等 | 75    | 94     | 270     |
|              | その他       | 852   | 906    | 2,166   |
|              | 小計        | 981   | 1,054  | 2,580   |
| 合計           |           | 9,825 | 10,515 | 30,867  |

### 4 職員訓練実施状況

(H30.1.1～H30.12.31)

| 区分  | 合計     | 総合訓練 | 規律訓練 | 操法訓練 | 放水訓練 | 防ぎょ訓練 | 救急訓練 | 救助訓練   | 走行訓練 |
|-----|--------|------|------|------|------|-------|------|--------|------|
| 回数  | 5,729  | 18   | 69   | 56   | 77   | 230   | 139  | 4,835  | 305  |
| 延人数 | 21,969 | 113  | 833  | 410  | 479  | 1,119 | 705  | 17,618 | 692  |

### 5 各種調査及び教養訓練実施状況

(H30.1.1～H30.12.31)

| 区分  | 合計    | 地水利調査 | 火災原因調査 | 警防調査 | 消防・自治<br>関係法令 | 一般教養  |
|-----|-------|-------|--------|------|---------------|-------|
| 回数  | 1,222 | 652   | 80     | 42   | 114           | 334   |
| 延人数 | 4,569 | 1,442 | 324    | 124  | 875           | 1,804 |

## 6 平成30年度整備車両



| 高規格救急自動車(大河原消防署村田出張所配備) |                     |        |       |        |
|-------------------------|---------------------|--------|-------|--------|
| 型式                      | トヨタ CBF-TRH226S     |        |       |        |
| 寸法                      | 全長                  | 4405mm | 乗車定員  | 7人     |
|                         | 全幅                  | 1660mm | 車両総重量 | 3215kg |
|                         | 全高                  | 1850mm | 総排気量  | 2693cc |
| 主要装備                    | 4輪駆動方式、高度救命処置用資機材一式 |        |       |        |



| 消防ポンプ自動車(大河原消防署配備) |                                               |        |       |        |
|--------------------|-----------------------------------------------|--------|-------|--------|
| 型式                 | 日野 TKG-XZU685M                                |        |       |        |
| 寸法                 | 全長                                            | 5730mm | 乗車定員  | 5人     |
|                    | 全幅                                            | 1920mm | 車両総重量 | 7095kg |
|                    | 全高                                            | 2900mm | 総排気量  | 4000cc |
| 主要装備               | 4輪駆動方式、圧縮空気泡消火装置(CAFS・600L)<br>充電式LED照明、ホースカー |        |       |        |





# IV 火災編





# 1 火災発生状況

(1)月別

(H30.1.1~H30.12.31)

| 区分<br>月別 | 出火件数 |    |    |    |     | 焼損棟数 |    |    |     | 焼損面積 |           | 死者  | 負傷者 | り災世帯数     |    |    |    | り災人員   | 損害額 (千円) |         |         |       |       | 放水実施件数 | 放水台数 |     | 出動人員 |            |                |     |    |     |    |
|----------|------|----|----|----|-----|------|----|----|-----|------|-----------|-----|-----|-----------|----|----|----|--------|----------|---------|---------|-------|-------|--------|------|-----|------|------------|----------------|-----|----|-----|----|
|          | 計    | 建物 | 林野 | 車両 | その他 | 計    | 全焼 | 半焼 | 部分焼 | ぼや   | 建物<br>(㎡) |     |     | 林野<br>(a) | 計  | 全損 | 半損 |        | 小損       | 計       | 建物      |       | 林野    |        | 車両   | その他 |      | 爆発         | 消防署            | 消防団 | 署員 |     |    |
|          |      |    |    |    |     |      |    |    |     |      |           |     |     |           |    |    |    |        |          |         | 建物      | 収容物   |       |        |      |     |      |            |                |     |    | 消防団 | 団員 |
|          |      |    |    |    |     |      |    |    |     |      |           |     |     |           |    |    |    |        |          |         |         |       |       |        |      |     |      |            |                |     |    |     |    |
| 1月       | 4    | 2  |    | 1  | 1   | 4    | 2  |    | 2   |      | 619       |     |     | 4         | 3  |    | 1  | 11     | 80,323   | 57,295  | 22,988  |       | 40    |        |      | 4   | 10   | 7          | 67<br>128      |     |    |     |    |
| 2月       | 7    | 5  |    | 1  | 1   | 6    | 1  | 1  | 1   | 3    | 73        |     |     | 2         |    |    | 3  | 4      | 2,088    | 798     | 459     |       | 630   | 201    |      | 3   | 7    | 1          | 60<br>75       |     |    |     |    |
| 3月       | 9    | 4  | 1  | 1  | 3   | 5    | 2  |    |     | 3    | 86        | 1   |     |           |    | 1  | 3  | 18,570 | 6,542    | 4,579   |         | 2,300 | 5,149 |        | 6    | 9   | 1    | 135<br>223 |                |     |    |     |    |
| 4月       | 17   | 5  | 2  | 3  | 7   | 8    | 4  |    | 4   |      | 514       | 3   | 1   | 3         | 2  | 1  | 2  | 11     | 36,397   | 31,789  | 3,465   | 111   | 952   | 80     |      | 14  | 29   | 13         | 214<br>484     |     |    |     |    |
| 5月       | 7    | 4  |    | 2  | 1   | 6    | 4  |    | 1   | 1    | 215       |     |     | 1         | 1  | 2  | 4  | 7,403  | 6,431    | 256     |         | 571   | 145   |        | 5    | 13  | 5    | 97<br>272  |                |     |    |     |    |
| 6月       | 5    | 1  |    | 1  | 3   | 5    | 2  |    | 2   | 1    | 80        |     |     | 1         |    | 1  | 5  | 3,142  | 1,217    | 1,609   |         | 316   |       |        | 3    | 4   | 3    | 62<br>161  |                |     |    |     |    |
| 7月       | 1    | 1  |    |    |     | 1    |    | 1  |     |      | 64        |     |     |           |    | 1  | 4  | 2,401  | 1,953    | 448     |         |       |       |        | 1    | 3   | 1    | 21<br>24   |                |     |    |     |    |
| 8月       | 7    | 5  |    |    | 2   | 8    | 3  |    |     | 5    | 825       |     |     |           |    | 3  | 9  | 6,311  | 3,958    | 510     |         | 91    | 1,752 |        | 5    | 8   |      | 107<br>118 |                |     |    |     |    |
| 9月       | 5    | 1  |    | 3  | 1   | 1    |    |    | 1   |      | 13        |     | 1   | 2         |    | 1  | 4  | 1,099  | 635      | 129     |         | 335   |       |        | 2    | 2   |      | 23<br>19   |                |     |    |     |    |
| 10月      | 2    | 1  |    | 1  |     | 1    |    |    | 1   |      | 47        |     | 1   | 1         |    | 5  | 13 | 2,990  | 2,825    | 94      |         | 70    | 1     |        | 2    | 3   |      | 32<br>57   |                |     |    |     |    |
| 11月      | 5    | 3  |    | 1  | 1   | 3    |    |    | 1   | 2    | 72        |     |     | 1         |    | 3  | 5  | 11,177 | 10,646   | 134     |         | 397   |       |        | 2    | 5   |      | 70<br>81   |                |     |    |     |    |
| 12月      | 7    | 2  | 2  | 1  | 2   | 9    | 3  | 1  | 4   | 1    | 412       | 11  | 1   | 2         | 1  | 1  | 4  | 12     | 21,871   | 18,642  | 2,207   | 680   | 342   |        |      | 6   | 13   | 2          | 107<br>180     |     |    |     |    |
| 合計       | 76   | 34 | 5  | 15 | 22  | 57   | 21 | 3  | 17  | 16   | 3,020     | 15  | 4   | 17        | 12 | 3  | 26 | 85     | 193,772  | 142,731 | 36,878  | 791   | 6,044 | 7,328  |      | 53  | 106  | 33         | 995<br>1,822   |     |    |     |    |
| 前年       | 91   | 41 | 8  | 14 | 28  | 71   | 34 | 3  | 20  | 14   | 5,860     | 222 | 1   | 18        | 16 | 2  | 23 | 112    | 860,858  | 306,934 | 541,969 | 1,627 | 7,188 | 3,140  |      | 66  | 152  | 65         | 1,318<br>2,457 |     |    |     |    |

## (2)市町別

(H30.1.1～H30.12.31)

| 区<br>分<br>市<br>町<br>別 | 出火件数 |        |        |        |             | 焼損棟数 |        |        |             |        | 焼損面積          |               | 死傷者    |             | り災世帯数 |        |        |        | り<br>災<br>人<br>員 | 損害額 (千円) |         |             |        |        |             | 出<br>火<br>率<br>※<br>(件) |        |
|-----------------------|------|--------|--------|--------|-------------|------|--------|--------|-------------|--------|---------------|---------------|--------|-------------|-------|--------|--------|--------|------------------|----------|---------|-------------|--------|--------|-------------|-------------------------|--------|
|                       | 計    | 建<br>物 | 林<br>野 | 車<br>両 | そ<br>の<br>他 | 計    | 全<br>焼 | 半<br>焼 | 部<br>分<br>焼 | ぼ<br>や | 建<br>物<br>(㎡) | 林<br>野<br>(a) | 死<br>者 | 負<br>傷<br>者 | 計     | 全<br>損 | 半<br>損 | 小<br>損 |                  | 計        | 建物      |             | 林<br>野 | 車<br>両 | そ<br>の<br>他 |                         | 爆<br>発 |
|                       |      |        |        |        |             |      |        |        |             |        |               |               |        |             |       |        |        |        |                  |          | 建<br>物  | 収<br>容<br>物 |        |        |             |                         |        |
| 白石市                   | 21   | 5      | 1      | 5      | 10          | 11   | 3      |        | 6           | 2      | 562           | 2             | 3      | 3           | 13    | 4      |        | 9      | 31               | 73,403   | 50,600  | 21,922      | 60     | 820    | 1           |                         | 6.0    |
| 角田市                   | 13   | 6      |        | 4      | 3           | 7    | 2      |        |             | 5      | 147           |               |        | 2           | 5     | 1      |        | 4      | 7                | 7,113    | 6,259   | 273         |        | 516    | 65          |                         | 4.3    |
| 蔵王町                   | 7    | 5      |        | 1      | 1           | 7    | 5      |        | 1           | 1      | 476           |               |        | 4           | 4     | 2      | 1      | 1      | 9                | 35,100   | 30,204  | 4,448       |        | 303    | 145         |                         | 5.8    |
| 七ヶ宿町                  | 1    | 1      |        |        |             | 1    |        |        |             | 1      |               |               |        |             |       |        |        |        |                  | 14       | 14      |             |        |        |             |                         | 10.0   |
| 大河原町                  | 3    | 3      |        |        |             | 10   | 3      |        | 6           | 1      | 385           |               | 1      | 2           | 6     | 1      |        | 5      | 11               | 18,215   | 16,152  | 1,871       |        | 192    |             |                         | 1.3    |
| 村田町                   | 8    | 2      | 2      | 2      | 2           | 2    |        | 1      |             | 1      | 64            | 12            |        |             | 1     |        | 1      |        | 4                | 15,774   | 1,953   | 4,730       | 731    | 2,930  | 5,430       |                         | 7.3    |
| 柴田町                   | 9    | 6      | 1      | 1      | 1           | 10   | 4      | 1      | 1           | 4      | 923           |               |        | 1           | 6     | 2      | 1      | 3      | 10               | 15,163   | 13,579  | 1,163       |        | 421    |             |                         | 2.4    |
| 川崎町                   | 7    | 4      |        |        | 3           | 7    | 3      | 1      | 2           | 1      | 422           |               |        | 1           | 4     | 1      |        | 3      | 8                | 27,989   | 23,859  | 2,391       |        | 67     | 1,672       |                         | 7.8    |
| 丸森町                   | 7    | 2      | 1      | 2      | 2           | 2    | 1      |        | 1           |        | 41            | 1             |        | 4           | 2     | 1      |        | 1      | 5                | 1,001    | 111     | 80          |        | 795    | 15          |                         | 5.0    |
| 合計                    | 76   | 34     | 5      | 15     | 22          | 57   | 21     | 3      | 17          | 16     | 3,020         | 15            | 4      | 17          | 41    | 12     | 3      | 26     | 85               | 193,772  | 142,731 | 36,878      | 791    | 6,044  | 7,328       |                         | 4.3    |
| 前年                    | 91   | 41     | 8      | 14     | 28          | 71   | 34     | 3      | 20          | 14     | 5,860         | 222           | 1      | 18          | 41    | 16     | 2      | 23     | 112              | 860,858  | 306,934 | 541,969     | 1,627  | 7,188  | 3,140       |                         | 5.2    |

※出火率とは、人口1万人に対する火災発生件数

(3) 月別発生件数の推移

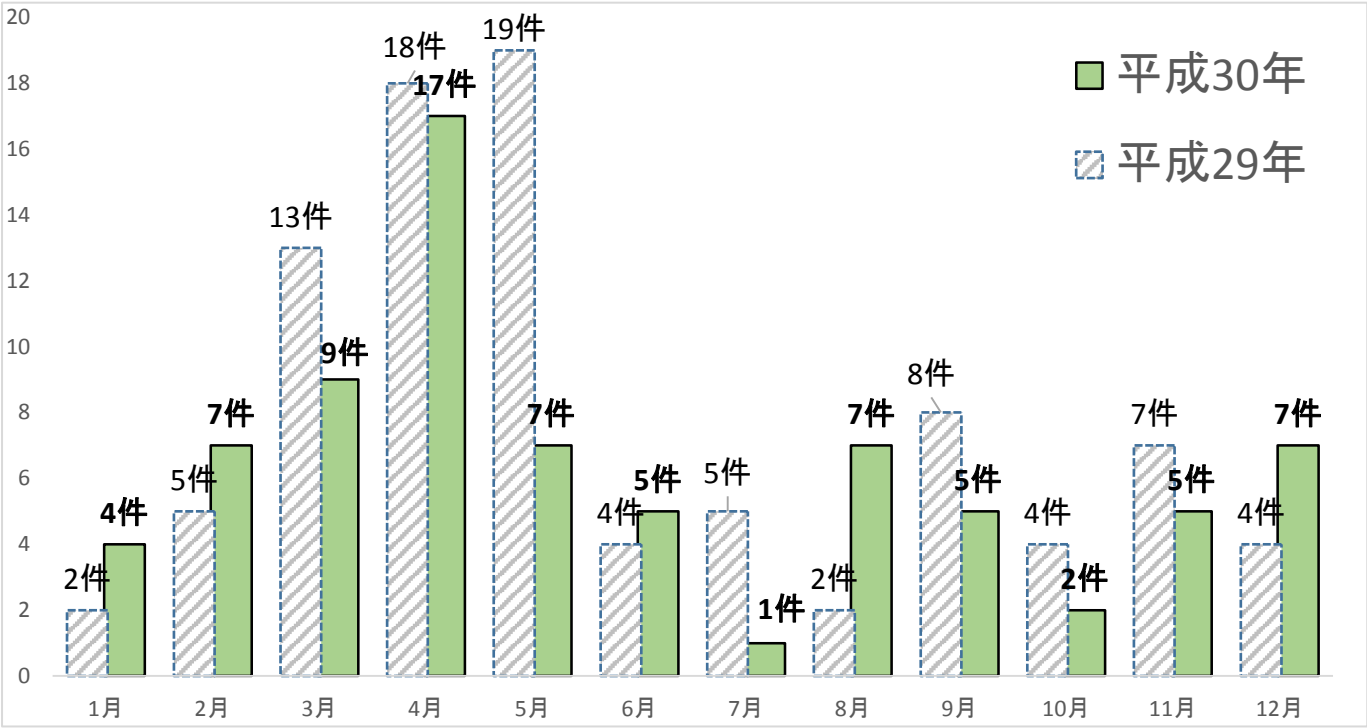

(4) 時間帯別

(H30.1.1~H30.12.31)

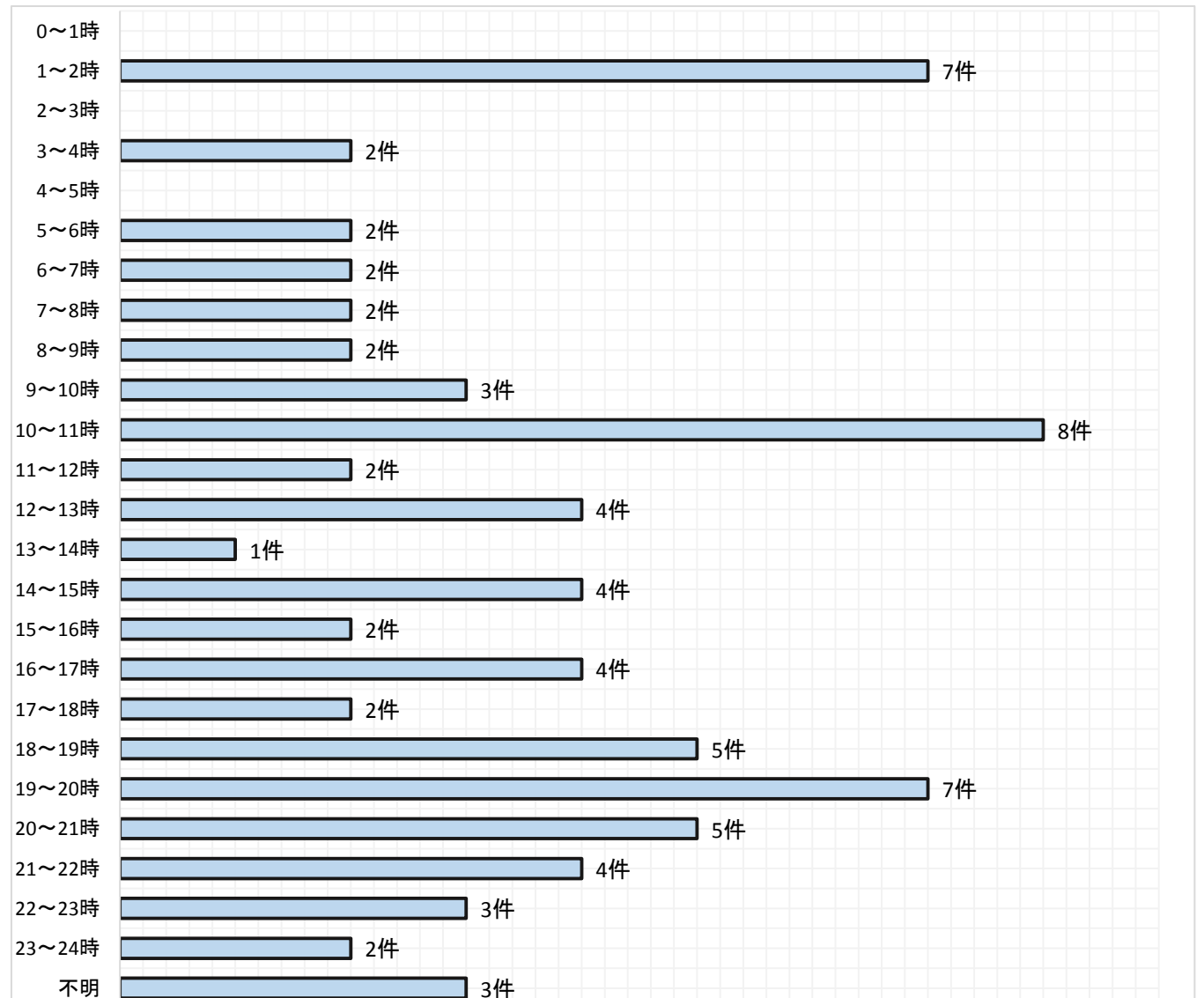

## (5)原因別と損害額

| 原因別            | 平成 30 年 |             | 平成 29 年 |             | 平成 28 年 |             |
|----------------|---------|-------------|---------|-------------|---------|-------------|
|                | 件数      | 損害額<br>(千円) | 件数      | 損害額<br>(千円) | 件数      | 損害額<br>(千円) |
| 放火の疑い          | 12      | 10,059      | 2       | 2           | 3       | 4,471       |
| たばこ            | 8       | 9,563       | 8       | 7,867       | 6       | 181         |
| 放火             | 6       | 772         | 1       | 10,129      | 4       | 3,039       |
| たき火            | 5       | 330         | 8       | 166         | 11      | 542         |
| ストーブ           | 3       | 87,104      | 2       | 4,677       | 4       | 28,384      |
| こんろ            | 3       | 323         | 4       | 422         | 1       | 1,337       |
| 焼却炉            | 3       |             |         |             |         |             |
| 電灯電話・器具<br>等配線 | 2       | 14,885      | 2       | 11,136      | 2       | 15,452      |
| 排気管            | 2       | 931         | 6       | 6,400       | 4       | 6,013       |
| 火あそび           | 1       |             | 2       | 293         |         |             |
| 風呂・かまど         | 1       | 102         | 3       | 29,701      |         |             |
| 火入れ            |         |             | 5       | 2           | 5       |             |
| 煙突・煙道          |         |             | 2       | 8,356       | 3       | 12,963      |
| 灯火             |         |             | 1       | 6,297       | 1       | 18,217      |
| ボイラー           |         |             | 1       | 43          |         |             |
| その他            | 25      | 46,765      | 31      | 719,896     | 37      | 49,773      |
| 不明             | 5       | 22,938      | 13      | 55,471      | 17      | 1,021,690   |
| 合 計            | 76      | 193,772     | 91      | 860,858     | 98      | 1,162,062   |

## 2 過去10年間における火災発生件数等

### (1) 火災件数

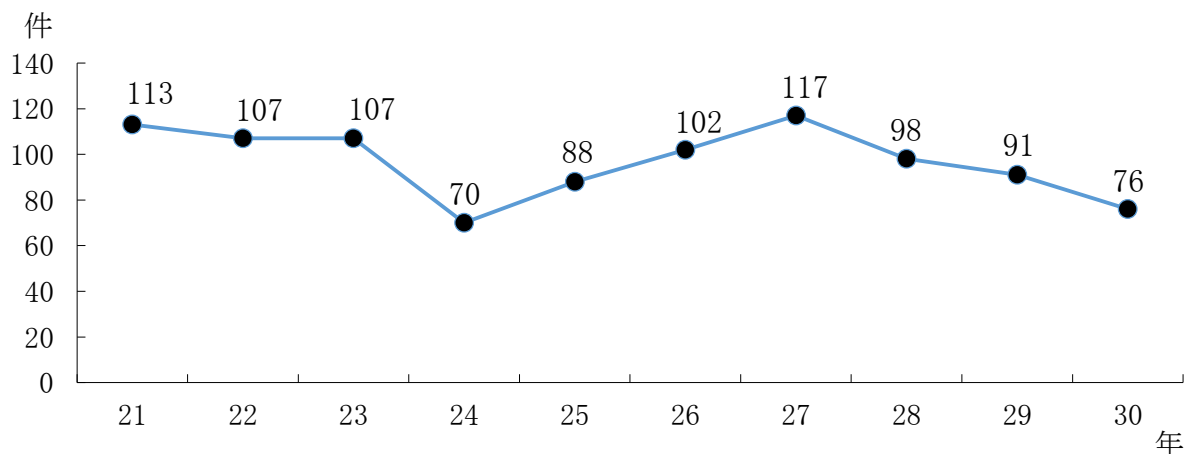

### (2) 焼損面積(林野面積・建物面積)

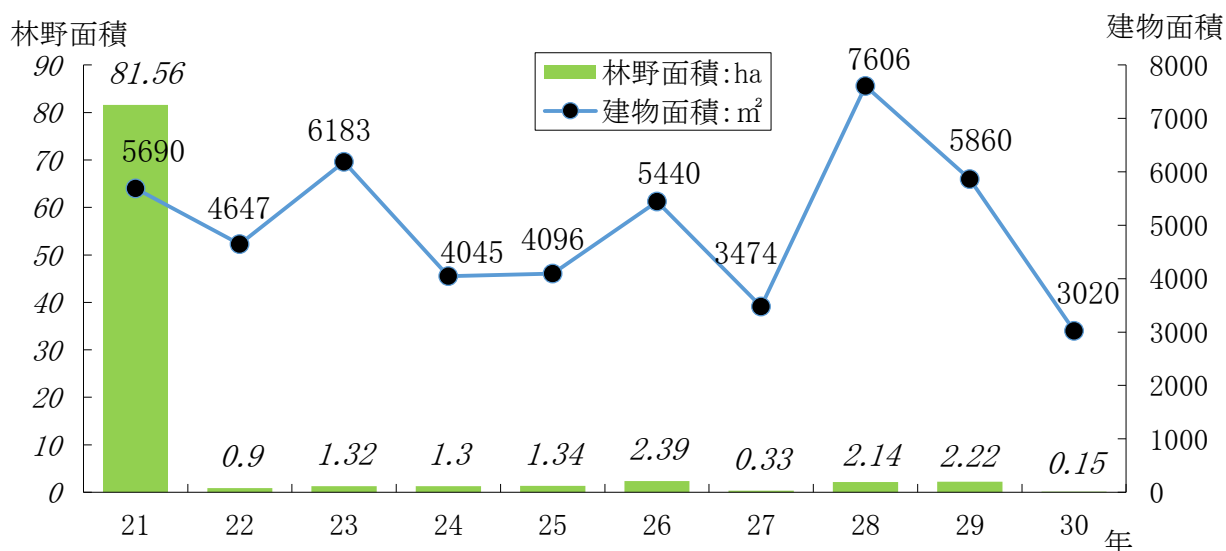

### (3) 損害額

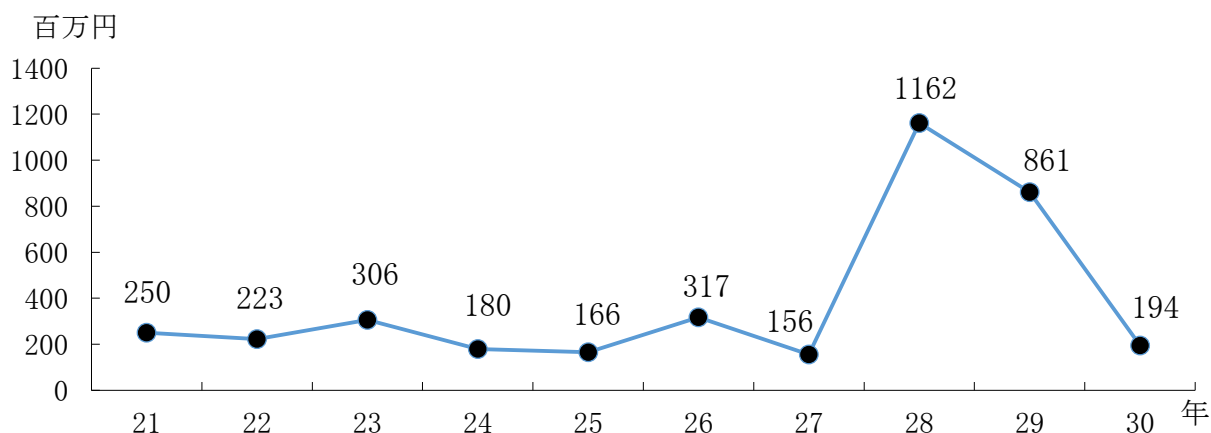

(4) 市町別火災発生件数及び死者数の推移

| 年 別  |    | 21年 | 22年 | 23年 | 24年 | 25年 | 26年 | 27年 | 28年 | 29年 | 30年 |
|------|----|-----|-----|-----|-----|-----|-----|-----|-----|-----|-----|
| 市町別  |    |     |     |     |     |     |     |     |     |     |     |
| 白石市  | 火災 | 33  | 20  | 29  | 15  | 17  | 25  | 24  | 20  | 12  | 21  |
|      | 死者 | 1   | 1   | 2   |     | 1   | 1   |     | 1   |     | 3   |
| 角田市  | 火災 | 11  | 17  | 15  | 15  | 15  | 22  | 16  | 16  | 11  | 13  |
|      | 死者 |     |     | 1   | 3   |     |     |     |     |     |     |
| 蔵王町  | 火災 | 9   | 12  | 6   | 5   | 10  | 11  | 30  | 13  | 11  | 7   |
|      | 死者 |     | 2   |     |     | 2   |     |     |     |     |     |
| 七ヶ宿町 | 火災 | 2   | 1   | 3   |     | 4   | 1   | 1   | 1   | 3   | 1   |
|      | 死者 |     |     |     |     |     |     |     |     |     |     |
| 大河原町 | 火災 | 10  | 10  | 10  | 6   | 4   | 4   | 6   | 5   | 7   | 3   |
|      | 死者 |     |     | 1   |     |     |     | 1   |     |     | 1   |
| 村田町  | 火災 | 12  | 7   | 9   | 6   | 5   | 13  | 12  | 16  | 15  | 8   |
|      | 死者 |     |     |     |     |     | 2   |     | 3   |     |     |
| 柴田町  | 火災 | 9   | 14  | 15  | 13  | 12  | 8   | 10  | 9   | 10  | 9   |
|      | 死者 |     | 1   |     | 2   |     |     |     |     |     |     |
| 川崎町  | 火災 | 6   | 19  | 11  | 4   | 9   | 11  | 14  | 11  | 13  | 7   |
|      | 死者 |     |     | 2   | 1   | 1   |     |     |     |     |     |
| 丸森町  | 火災 | 21  | 7   | 9   | 6   | 12  | 7   | 4   | 7   | 9   | 7   |
|      | 死者 |     | 1   |     |     | 2   |     |     | 1   | 1   |     |
| 合 計  | 火災 | 113 | 107 | 107 | 70  | 88  | 102 | 117 | 98  | 91  | 76  |
|      | 死者 | 1   | 5   | 6   | 6   | 6   | 3   | 1   | 5   | 1   | 4   |

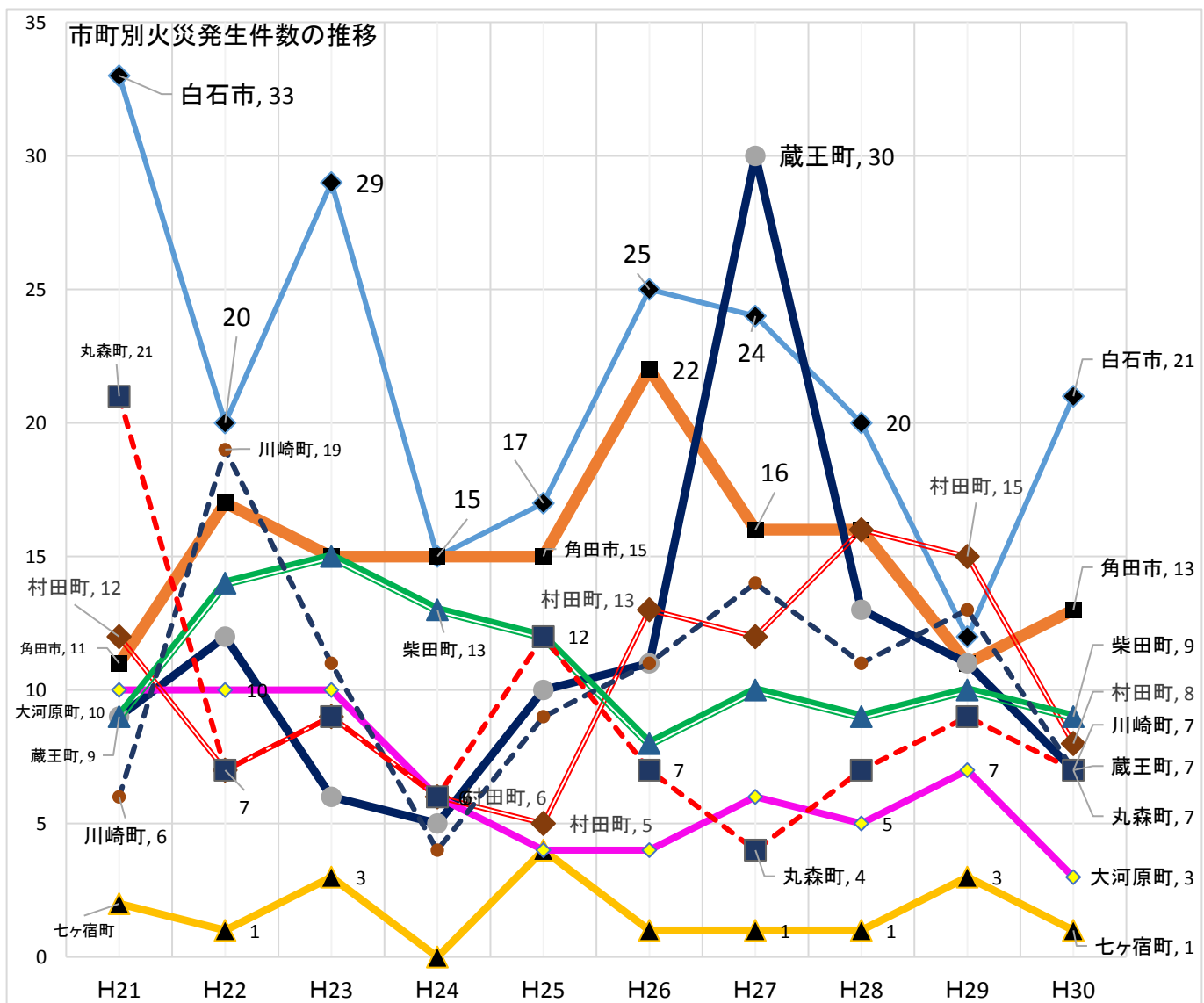



## (5) 月別火災発生件数及び死者数の推移

| 年 別<br>月 別 |    | 21  | 22  | 23  | 24 | 25 | 26  | 27  | 28 | 29 | 30 |
|------------|----|-----|-----|-----|----|----|-----|-----|----|----|----|
|            |    | 年   | 年   | 年   | 年  | 年  | 年   | 年   | 年  | 年  | 年  |
| 1 月        | 火災 | 12  | 14  | 6   | 6  | 8  | 12  | 15  | 11 | 2  | 4  |
|            | 死者 |     | 1   |     | 3  | 1  |     |     |    | 1  |    |
| 2 月        | 火災 | 7   | 6   | 11  | 6  | 6  | 4   | 3   | 8  | 5  | 7  |
|            | 死者 |     | 1   | 1   | 1  |    | 1   |     |    |    |    |
| 3 月        | 火災 | 10  | 9   | 17  | 6  | 30 | 3   | 18  | 20 | 13 | 9  |
|            | 死者 |     |     | 2   |    | 1  |     |     | 3  |    |    |
| 4 月        | 火災 | 10  | 12  | 20  | 11 | 8  | 22  | 12  | 13 | 18 | 17 |
|            | 死者 |     |     |     |    |    |     |     |    |    | 1  |
| 5 月        | 火災 | 11  | 9   | 10  | 6  | 9  | 16  | 19  | 8  | 19 | 7  |
|            | 死者 |     |     |     | 1  |    |     |     |    |    |    |
| 6 月        | 火災 | 6   | 14  | 7   | 6  | 4  | 13  | 6   | 8  | 4  | 5  |
|            | 死者 |     |     |     |    | 1  |     |     |    |    |    |
| 7 月        | 火災 | 8   | 3   | 9   | 4  | 2  | 3   | 8   | 5  | 5  | 1  |
|            | 死者 |     |     | 2   |    |    | 1   |     |    |    |    |
| 8 月        | 火災 | 10  | 14  | 7   | 2  |    | 8   | 8   | 4  | 2  | 7  |
|            | 死者 |     |     | 1   |    |    |     |     |    |    |    |
| 9 月        | 火災 | 3   | 5   | 6   | 9  | 1  | 5   | 3   | 3  | 8  | 5  |
|            | 死者 |     | 1   |     |    |    |     |     | 1  |    | 1  |
| 10 月       | 火災 | 12  | 7   | 4   | 7  | 4  | 6   | 11  | 2  | 4  | 2  |
|            | 死者 | 1   |     |     |    | 1  | 1   |     |    |    | 1  |
| 11 月       | 火災 | 11  | 6   | 7   | 5  | 13 | 4   | 3   | 8  | 7  | 5  |
|            | 死者 |     | 1   |     | 1  | 2  |     |     | 1  |    |    |
| 12 月       | 火災 | 13  | 8   | 3   | 2  | 3  | 6   | 11  | 8  | 4  | 7  |
|            | 死者 |     | 1   |     |    |    |     | 1   |    |    | 1  |
| 合計         | 火災 | 113 | 107 | 107 | 70 | 88 | 102 | 117 | 98 | 91 | 76 |
|            | 死者 | 1   | 5   | 6   | 6  | 6  | 3   | 1   | 5  | 1  | 4  |



# V 救急編



(平成30年度に配備した高規格救急自動車)



## 1 救急活動状況

(1) 月別

(H30.1.1～H30.12.31)

| 月別 | 区分   | 事種<br>合計 | 火災 | 自然災害 | 水難事故 | 交通事故 | 労働災害 | 運動競技 | 一般負傷 | 加害 | 自損行為 | 急病    | その他   |      |     | 一日平均 |
|----|------|----------|----|------|------|------|------|------|------|----|------|-------|-------|------|-----|------|
|    |      |          |    |      |      |      |      |      |      |    |      |       | 転院搬送  | 医師搬送 | その他 |      |
| 1  | 出動件数 | 751      | 4  |      | 1    | 36   | 1    | 1    | 107  | 1  | 8    | 491   | 97    |      | 4   | 24.2 |
|    | 搬送人員 | 648      | 4  |      |      | 34   | 1    | 1    | 99   |    | 6    | 408   | 95    |      |     | 20.9 |
| 2  | 出動件数 | 690      | 6  |      | 1    | 47   | 7    | 3    | 64   | 1  | 2    | 451   | 104   |      | 4   | 22.0 |
|    | 搬送人員 | 603      | 1  |      |      | 45   | 6    | 3    | 54   | 1  | 2    | 387   | 104   |      |     | 18.9 |
| 3  | 出動件数 | 679      | 3  |      | 1    | 60   | 5    | 2    | 72   |    | 4    | 434   | 97    |      | 1   | 21.9 |
|    | 搬送人員 | 608      |    |      |      | 54   | 5    | 2    | 67   |    |      | 383   | 97    |      |     | 19.6 |
| 4  | 出動件数 | 657      | 6  |      |      | 49   | 5    | 8    | 85   |    | 10   | 406   | 83    | 1    | 4   | 21.9 |
|    | 搬送人員 | 577      | 1  |      |      | 47   | 5    | 7    | 73   |    | 7    | 354   | 83    |      |     | 19.2 |
| 5  | 出動件数 | 650      | 4  |      |      | 37   | 7    | 8    | 94   |    | 8    | 410   | 81    |      | 1   | 21.0 |
|    | 搬送人員 | 575      |    |      |      | 37   | 6    | 8    | 80   |    | 7    | 357   | 80    |      |     | 18.5 |
| 6  | 出動件数 | 605      | 2  |      |      | 49   | 5    | 12   | 69   | 3  | 6    | 364   | 94    | 1    |     | 20.2 |
|    | 搬送人員 | 546      | 1  |      |      | 42   | 4    | 10   | 65   | 2  | 6    | 323   | 93    |      |     | 18.2 |
| 7  | 出動件数 | 767      | 1  |      | 2    | 56   | 8    | 25   | 90   |    | 7    | 491   | 82    | 1    | 4   | 24.7 |
|    | 搬送人員 | 689      |    |      | 1    | 54   | 7    | 23   | 83   |    | 3    | 437   | 81    |      |     | 22.2 |
| 8  | 出動件数 | 812      | 4  |      |      | 69   | 11   | 11   | 79   | 3  | 5    | 516   | 109   | 1    | 4   | 26.2 |
|    | 搬送人員 | 730      |    |      |      | 61   | 11   | 11   | 75   | 2  | 1    | 460   | 109   |      |     | 23.5 |
| 9  | 出動件数 | 598      | 2  |      |      | 48   | 6    | 8    | 59   | 1  | 9    | 377   | 87    | 1    |     | 19.9 |
|    | 搬送人員 | 544      | 2  |      |      | 53   | 5    | 8    | 53   |    | 6    | 330   | 87    |      |     | 18.1 |
| 10 | 出動件数 | 658      | 2  |      | 1    | 50   | 7    | 18   | 93   | 3  | 4    | 382   | 94    |      | 4   | 21.2 |
|    | 搬送人員 | 573      | 1  |      |      | 47   | 6    | 17   | 86   | 2  | 2    | 319   | 93    |      |     | 18.5 |
| 11 | 出動件数 | 630      | 3  |      | 1    | 42   | 3    | 8    | 77   | 4  | 2    | 406   | 84    |      |     | 21.0 |
|    | 搬送人員 | 565      |    |      | 1    | 37   | 3    | 9    | 71   | 2  | 1    | 357   | 84    |      |     | 18.8 |
| 12 | 出動件数 | 671      | 5  |      |      | 55   | 7    | 3    | 64   | 1  | 3    | 433   | 96    |      | 4   | 21.6 |
|    | 搬送人員 | 588      | 2  |      |      | 47   | 6    | 3    | 60   | 1  | 2    | 371   | 96    |      |     | 19.0 |
| 合計 | 出動件数 | 8,168    | 42 |      | 7    | 598  | 72   | 107  | 953  | 17 | 68   | 5,161 | 1,108 | 5    | 30  | 22.3 |
|    | 搬送人員 | 7,246    | 12 |      | 2    | 558  | 65   | 102  | 866  | 10 | 43   | 4,486 | 1,102 |      |     | 19.8 |
| 前年 | 出動件数 | 7,959    | 48 | 3    | 10   | 630  | 55   | 84   | 958  | 21 | 70   | 5,033 | 1,026 | 1    | 20  | 21.7 |
|    | 搬送人員 | 7,047    | 13 | 3    | 6    | 592  | 53   | 83   | 849  | 12 | 50   | 4,368 | 1,018 |      |     | 19.3 |

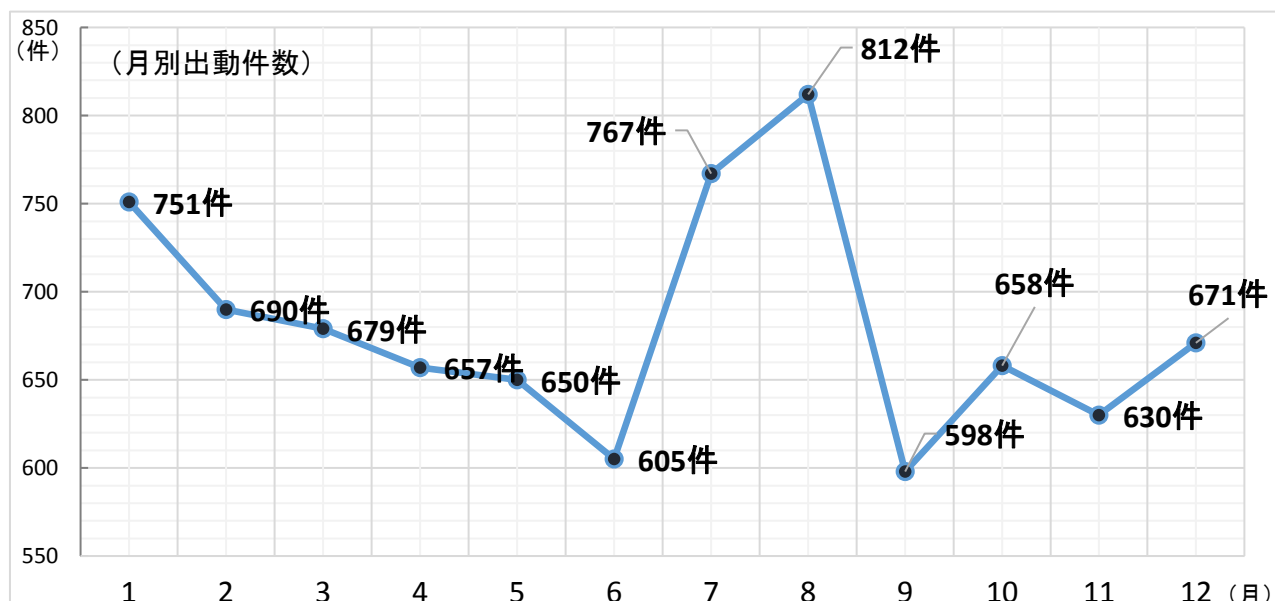

## (2) 市町別

(H30.1.1～H30.12.31)

| 区分                     |      | 市町別   |       |       |      |       |     |       |       |     |     | 合計    | 前年    |       |
|------------------------|------|-------|-------|-------|------|-------|-----|-------|-------|-----|-----|-------|-------|-------|
|                        |      | 白石市   | 角田市   | 蔵王町   | 七ヶ宿町 | 大河原町  | 村田町 | 柴田町   | 川崎町   | 丸森町 | 管外  |       |       |       |
| 事故種別<br>救急<br>出動<br>件数 | 火災   | 6     | 6     | 7     | 1    | 5     | 4   | 5     | 4     | 4   | 0   | 42    | 48    |       |
|                        | 自然災害 |       |       |       |      |       |     |       |       |     |     | 0     | 3     |       |
|                        | 水難   | 2     |       | 1     | 1    |       |     | 2     |       | 1   |     | 7     | 10    |       |
|                        | 交通事故 | 88    | 104   | 76    | 10   | 70    | 56  | 114   | 45    | 33  | 2   | 598   | 630   |       |
|                        | 労働災害 | 7     | 17    | 9     | 2    | 9     | 5   | 9     | 8     | 6   |     | 72    | 55    |       |
|                        | 運動競技 | 14    | 19    | 11    |      | 11    | 25  | 21    | 5     | 1   |     | 107   | 84    |       |
|                        | 一般負傷 | 200   | 137   | 95    | 21   | 112   | 68  | 174   | 57    | 89  |     | 953   | 958   |       |
|                        | 加害   | 2     | 1     | 1     |      | 3     | 2   | 7     | 1     |     |     | 17    | 21    |       |
|                        | 自損行為 | 13    | 11    | 6     |      | 9     | 7   | 12    | 5     | 5   |     | 68    | 70    |       |
|                        | 急病   | 1,138 | 810   | 432   | 83   | 644   | 343 | 1,049 | 274   | 387 | 1   | 5,161 | 5,033 |       |
|                        | その他  | 転院搬送  | 312   | 199   | 62   | 16    | 237 | 21    | 99    | 69  | 93  |       | 1,108 | 1,026 |
|                        |      | 医師搬送  |       | 1     | 2    | 1     |     |       |       | 1   |     |       | 5     | 1     |
|                        |      | その他   | 7     | 1     | 1    |       | 10  | 2     | 4     | 2   | 2   | 1     | 30    | 20    |
| 計                      |      | 1,789 | 1,306 | 703   | 135  | 1,110 | 533 | 1,496 | 470   | 622 | 4   | 8,168 | 7,959 |       |
| 事故種別<br>搬送<br>人員       | 火災   | 2     | 2     | 4     |      | 2     |     |       |       | 2   |     | 12    | 13    |       |
|                        | 自然災害 |       |       |       |      |       |     |       |       |     |     | 0     | 3     |       |
|                        | 水難   |       |       |       | 1    |       |     | 1     |       |     |     | 2     | 6     |       |
|                        | 交通事故 | 78    | 100   | 71    | 7    | 69    | 52  | 101   | 46    | 32  | 2   | 558   | 592   |       |
|                        | 労働災害 | 7     | 16    | 8     | 2    | 7     | 4   | 9     | 8     | 4   |     | 65    | 53    |       |
|                        | 運動競技 | 14    | 16    | 11    |      | 11    | 24  | 21    | 4     | 1   |     | 102   | 83    |       |
|                        | 一般負傷 | 181   | 123   | 88    | 21   | 103   | 63  | 149   | 52    | 86  |     | 866   | 849   |       |
|                        | 加害   |       | 1     | 1     |      | 2     | 1   | 4     | 1     |     |     | 10    | 12    |       |
|                        | 自損行為 | 6     | 9     | 4     |      | 8     | 5   | 7     | 2     | 2   |     | 43    | 50    |       |
|                        | 急病   | 999   | 713   | 389   | 76   | 541   | 304 | 889   | 235   | 339 | 1   | 4,486 | 4,368 |       |
|                        | その他  | 310   | 198   | 62    | 16   | 236   | 21  | 98    | 69    | 92  |     | 1,102 | 1,018 |       |
|                        | 計    |       | 1,597 | 1,178 | 638  | 123   | 979 | 474   | 1,279 | 417 | 558 | 3     | 7,246 | 7,047 |

(3) 救急隊別

(H30.1.1～H30.12.31)

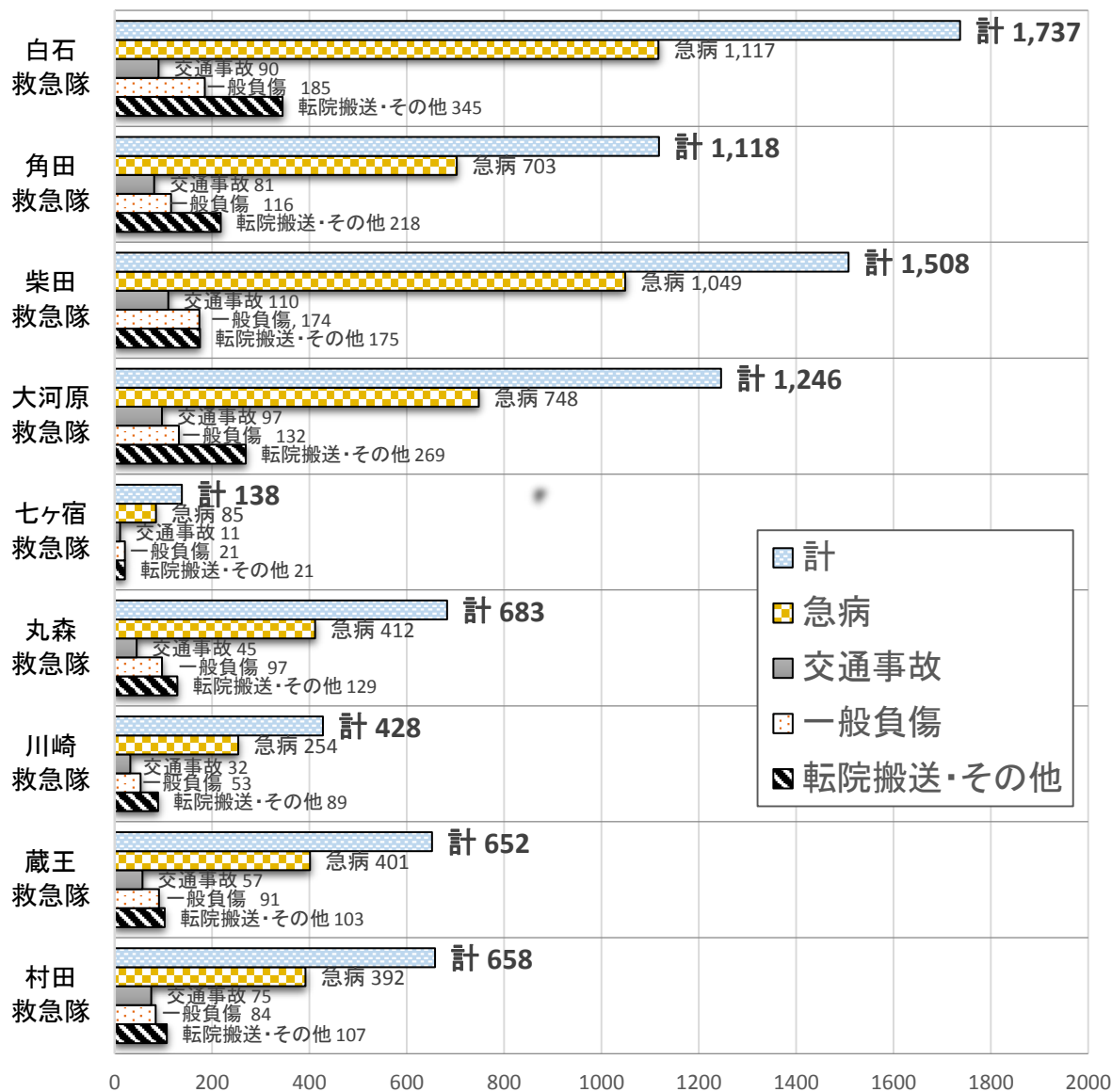

(4) 時間帯別

(H30.1.1～H30.12.31)

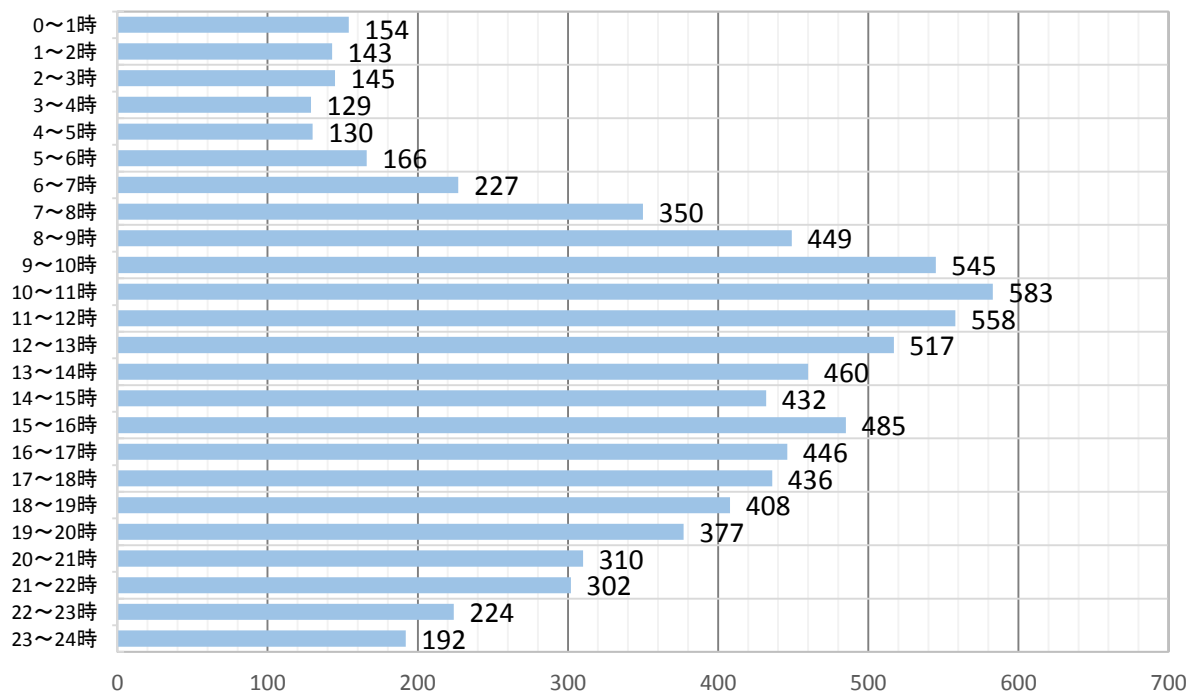

## (5) 曜日別・事故種別

(H30.1.1～H30.12.31)

| 事故別  | 曜日別<br>区分 | 日     | 月     | 火     | 水     | 木     | 金     | 土     | 計     |
|------|-----------|-------|-------|-------|-------|-------|-------|-------|-------|
|      |           | 出動件数  | 6     | 4     | 5     | 5     | 5     | 7     |       |
| 火災   | 搬送人員      | 2     | 4     |       |       | 1     | 1     | 4     | 12    |
|      | 出動件数      |       |       |       |       |       |       |       | 0     |
| 自然災害 | 搬送人員      |       |       |       |       |       |       |       | 0     |
|      | 出動件数      | 1     |       |       | 1     | 1     | 1     | 3     | 7     |
| 水難   | 搬送人員      |       |       |       |       |       | 1     | 1     | 2     |
|      | 出動件数      | 79    | 80    | 77    | 99    | 83    | 104   | 76    | 598   |
| 交通   | 搬送人員      | 82    | 80    | 76    | 87    | 73    | 91    | 69    | 558   |
|      | 出動件数      | 2     | 13    | 17    | 12    | 10    | 7     | 11    | 72    |
| 労働災害 | 搬送人員      | 2     | 13    | 13    | 11    | 9     | 7     | 10    | 65    |
|      | 出動件数      | 28    | 12    | 7     | 2     | 5     | 18    | 35    | 107   |
| 運動競技 | 搬送人員      | 27    | 11    | 7     | 2     | 4     | 17    | 34    | 102   |
|      | 出動件数      | 175   | 126   | 127   | 116   | 125   | 133   | 151   | 953   |
| 一般負傷 | 搬送人員      | 156   | 117   | 114   | 109   | 113   | 119   | 138   | 866   |
|      | 出動件数      | 4     | 2     | 2     | 1     | 1     | 3     | 4     | 17    |
| 加害   | 搬送人員      | 2     | 1     | 1     | 1     |       | 2     | 3     | 10    |
|      | 出動件数      | 15    | 9     | 11    | 3     | 10    | 8     | 12    | 68    |
| 自損行為 | 搬送人員      | 10    | 4     | 8     | 2     | 7     | 6     | 6     | 43    |
|      | 出動件数      | 745   | 810   | 733   | 732   | 739   | 683   | 719   | 5,161 |
| 急病   | 搬送人員      | 646   | 696   | 637   | 646   | 645   | 600   | 616   | 4,486 |
|      | 出動件数      | 73    | 204   | 205   | 169   | 164   | 217   | 111   | 1,143 |
| その他  | 搬送人員      | 66    | 201   | 192   | 162   | 163   | 211   | 107   | 1,102 |
|      | 出動件数      | 1,128 | 1,260 | 1,184 | 1,140 | 1,143 | 1,181 | 1,132 | 8,168 |
| 合計   | 搬送人員      | 993   | 1,127 | 1,048 | 1,020 | 1,015 | 1,055 | 988   | 7,246 |
|      | 出動件数      | 1,112 | 1,201 | 1,172 | 1,113 | 1,158 | 1,151 | 1,052 | 7,959 |
| 前年   | 搬送人員      | 975   | 1,070 | 1,038 | 983   | 1,038 | 1,023 | 920   | 7,047 |

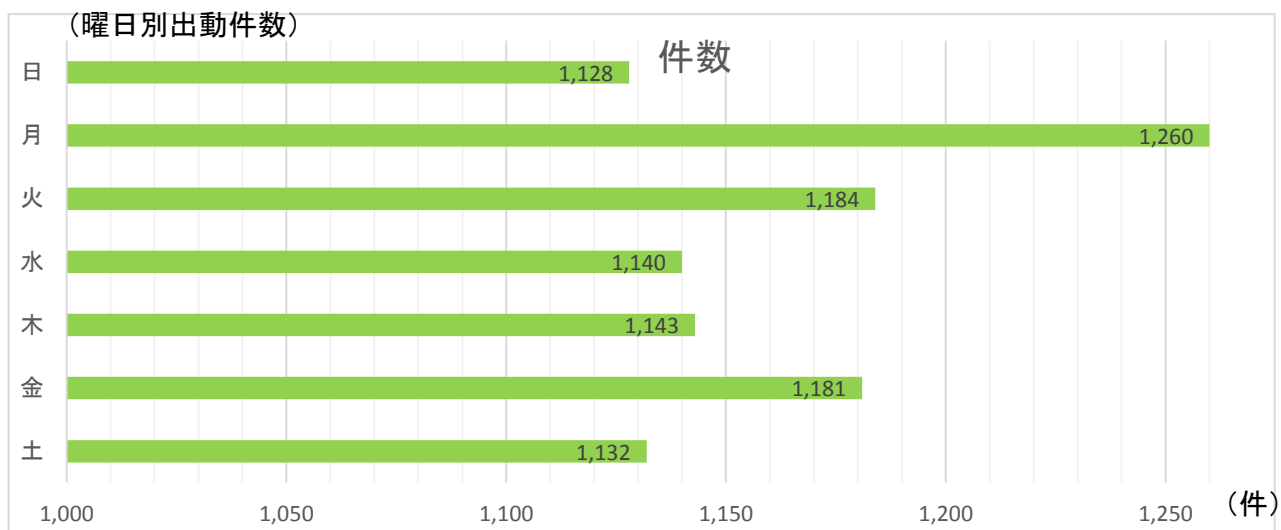



## (6) 傷病程度別

(H30.1.1～H30.12.31)

| 種別 \ 程度別 | 死亡  | 重症  | 中等症   | 軽症    | その他 | 合計    |
|----------|-----|-----|-------|-------|-----|-------|
| 火災       |     | 2   | 4     | 6     |     | 12    |
| 自然災害     |     |     |       |       |     | 0     |
| 水難事故     | 2   |     |       |       |     | 2     |
| 交通事故     | 2   | 39  | 203   | 313   | 1   | 558   |
| 労働災害     | 1   | 8   | 24    | 32    |     | 65    |
| 運動競技     |     | 7   | 43    | 52    |     | 102   |
| 一般負傷     | 9   | 109 | 367   | 380   | 1   | 866   |
| 加害       |     |     | 1     | 9     |     | 10    |
| 自損行為     | 6   | 6   | 21    | 10    |     | 43    |
| 急病       | 121 | 498 | 2,569 | 1,293 | 5   | 4,486 |
| その他      | 2   | 248 | 796   | 56    |     | 1,102 |
| 計        | 143 | 917 | 4,028 | 2,151 | 7   | 7,246 |
| 前年比較     | +8  | -3  | +143  | +51   | 0   | +199  |

## (7) 年齢区分別

(H30.1.1～H30.12.31)

| 種別 \ 年齢 | 火災 | 自然災害 | 水難 | 交通事故 | 労働災害 | 運動競技 | 一般負傷 | 加害 | 自損行為 | 急病    | 転院・その他 | 合計    |
|---------|----|------|----|------|------|------|------|----|------|-------|--------|-------|
| 新生児     |    |      |    |      |      |      |      |    |      | 1     | 14     | 15    |
| 乳幼児     | 1  |      |    | 12   |      | 1    | 30   |    |      | 126   | 16     | 186   |
| 7～17    |    |      |    | 38   | 2    | 53   | 30   |    | 6    | 87    | 13     | 229   |
| 18～24   |    |      | 2  | 84   | 3    | 15   | 14   | 1  | 2    | 111   | 19     | 251   |
| 25～34   |    |      |    | 63   | 6    | 3    | 24   | 1  | 3    | 143   | 35     | 278   |
| 35～44   | 1  |      |    | 56   | 13   | 8    | 27   | 2  | 12   | 169   | 50     | 338   |
| 45～54   | 2  |      |    | 74   | 10   | 11   | 40   | 2  | 7    | 226   | 52     | 424   |
| 55～64   | 3  |      |    | 66   | 15   | 7    | 64   |    | 5    | 442   | 110    | 712   |
| 65～74   | 1  |      |    | 82   | 14   | 1    | 150  | 1  | 2    | 800   | 180    | 1,231 |
| 75歳以上   | 4  |      |    | 83   | 2    | 3    | 487  | 3  | 6    | 2,381 | 613    | 3,582 |
| 合計      | 12 | 0    | 2  | 558  | 65   | 102  | 866  | 10 | 43   | 4,486 | 1,102  | 7,246 |
| 前年比較    | -1 | -3   | -4 | -34  | +12  | +19  | +17  | -2 | -7   | +118  | +84    | +199  |

## 2 医療機関収容状況

(1) 発生市町と収容医療機関の所在地別の状況

(H30.1.1～H30.12.31)

| 搬送人員<br>発生市町内<br>(同一市町内)<br>への医療機関<br>収容率 | 発生市町別     | 白石市   | 角田市   | 蔵王町   | 七ヶ宿町  | 大河原町  | 村田町   | 柴田町   | 川崎町   | 丸森町   | 管轄外    | 計     | 所収<br>在別<br>の医<br>療機<br>関<br>成<br>関<br>比<br>の |
|-------------------------------------------|-----------|-------|-------|-------|-------|-------|-------|-------|-------|-------|--------|-------|-----------------------------------------------|
|                                           |           | 1,597 | 1,178 | 638   | 123   | 979   | 474   | 1,279 | 417   | 558   | 3      | 7,246 |                                               |
|                                           | 収容先市町別    | 63.9% | 14.0% | 4.4%  | 2.4%  | 67.1% | 1.7%  | 4.9%  | 30.7% | 35.8% |        |       |                                               |
| 収容医療機関の所在地別                               | 白石市       | 1,020 | 97    | 364   | 75    | 112   | 48    | 92    | 18    | 33    |        | 1,859 | 25.7%                                         |
|                                           | 角田市       | 1     | 165   |       |       | 7     |       | 8     |       | 14    |        | 195   | 2.69%                                         |
|                                           | 蔵王町       | 3     |       | 28    |       |       |       |       |       |       |        | 31    | 0.43%                                         |
|                                           | 七ヶ宿町      |       |       |       | 3     |       |       |       |       |       |        | 3     | 0.04%                                         |
|                                           | 大河原町      | 388   | 700   | 185   | 10    | 657   | 362   | 851   | 122   | 214   |        | 3,489 | 48.2%                                         |
|                                           | 村田町       |       |       |       |       |       | 8     |       |       | 1     |        | 9     | 0.12%                                         |
|                                           | 柴田町       | 4     | 9     |       |       | 6     | 2     | 63    |       |       |        | 84    | 1.16%                                         |
|                                           | 川崎町       |       |       | 5     |       | 6     | 6     | 1     | 128   |       |        | 146   | 2.01%                                         |
|                                           | 丸森町       |       | 41    |       |       | 3     |       | 4     |       | 200   |        | 248   | 3.42%                                         |
|                                           | 管内計       | 1,416 | 1,012 | 582   | 88    | 791   | 426   | 1,019 | 268   | 462   | 0      | 6,064 | 83.7%                                         |
|                                           | 仙台市       | 123   | 68    | 44    | 11    | 141   | 34    | 95    | 136   | 27    | 1      | 680   | 9.38%                                         |
|                                           | 名取市       | 7     | 13    | 2     |       | 15    | 3     | 19    | 3     | 5     |        | 67    | 0.92%                                         |
|                                           | 岩沼市       | 10    | 62    | 7     |       | 24    | 8     | 144   | 1     | 10    |        | 266   | 3.67%                                         |
|                                           | 塩釜市       | 1     |       |       |       |       |       |       | 1     |       |        | 2     | 0.03%                                         |
|                                           | 宮城県北      |       |       |       |       |       |       |       | 1     |       |        | 1     | 0.01%                                         |
|                                           | 亶理郡       | 1     | 21    |       |       | 4     | 1     | 2     |       | 24    |        | 53    | 0.73%                                         |
|                                           | 福島県       | 39    | 2     | 2     | 7     | 4     |       |       |       | 30    | 2      | 86    | 1.19%                                         |
|                                           | 山形県       |       |       | 1     | 17    |       | 2     |       | 7     |       |        | 27    | 0.37%                                         |
|                                           | 管外計       | 181   | 166   | 56    | 35    | 188   | 48    | 260   | 149   | 96    | 3      | 1,182 | 16.3%                                         |
|                                           | 管内・管外別収容率 | 管内    | 88.7% | 85.9% | 91.2% | 71.5% | 80.8% | 89.9% | 79.7% | 64.3% | 82.8%  | 0.0%  | 83.7%                                         |
| 管外                                        |           | 11.3% | 14.1% | 8.8%  | 28.5% | 19.2% | 10.1% | 20.3% | 35.7% | 17.2% | 100.0% | 16.3% |                                               |

(2) 管内管外別

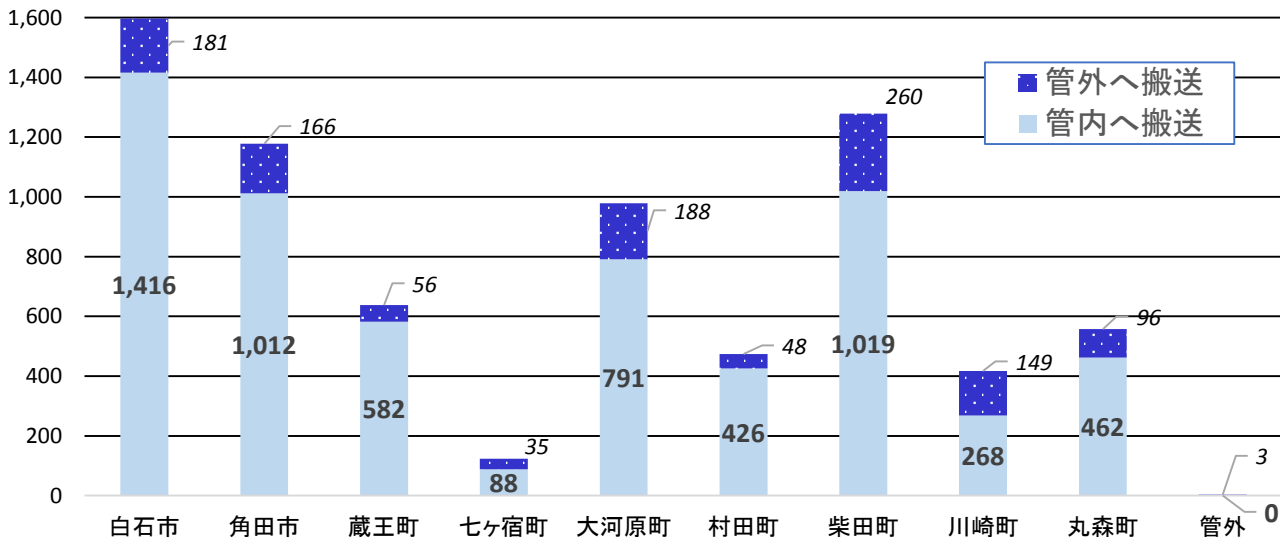

## 3 高速道路救急活動状況

## (1) 月別発生状況

(H30.1.1～H30.12.31)

| 種別<br>月別 | 出 動 件 数 |                  |                  |        |                  |             | 搬 送 人 員 |        |                  |                  |        |                  | 傷 病 程 度     |   |        |        |             | 性 別    |             |    |    |
|----------|---------|------------------|------------------|--------|------------------|-------------|---------|--------|------------------|------------------|--------|------------------|-------------|---|--------|--------|-------------|--------|-------------|----|----|
|          | 火<br>災  | 交<br>通<br>事<br>故 | 一<br>般<br>負<br>傷 | 急<br>病 | 自<br>損<br>行<br>為 | そ<br>の<br>他 | 計       | 火<br>災 | 交<br>通<br>事<br>故 | 一<br>般<br>負<br>傷 | 急<br>病 | 自<br>損<br>行<br>為 | そ<br>の<br>他 | 計 | 死<br>亡 | 重<br>症 | 中<br>等<br>症 | 軽<br>症 | そ<br>の<br>他 | 男  | 女  |
| 1        |         | 3                |                  |        |                  |             | 3       | 4      |                  |                  |        |                  | 4           |   | 1      | 2      | 1           |        |             | 3  | 1  |
| 2        | 1       | 5                |                  |        |                  |             | 6       | 7      |                  |                  |        |                  | 7           |   |        | 3      | 4           |        |             | 3  | 4  |
| 3        | 1       | 3                |                  | 2      |                  |             | 6       | 1      |                  | 2                |        |                  | 3           |   | 1      | 1      | 1           |        |             | 2  | 1  |
| 4        | 1       | 2                |                  | 1      |                  | 1           | 5       | 2      |                  | 1                |        |                  | 3           |   |        | 3      |             |        |             | 3  |    |
| 5        |         |                  |                  | 1      |                  |             | 1       |        |                  | 1                |        |                  | 1           |   | 1      |        |             |        |             | 1  |    |
| 6        |         | 3                |                  | 4      |                  |             | 7       | 1      |                  | 4                |        |                  | 5           |   | 1      | 2      | 2           |        |             | 5  |    |
| 7        |         | 1                |                  | 2      |                  | 1           | 4       | 1      |                  | 4                |        |                  | 5           |   |        | 2      | 3           |        |             | 3  | 2  |
| 8        |         | 5                |                  | 1      |                  |             | 6       | 4      |                  | 1                |        |                  | 5           |   | 1      | 3      | 1           |        |             | 2  | 3  |
| 9        |         | 1                |                  | 1      |                  |             | 2       | 2      |                  | 1                |        |                  | 3           |   |        |        | 3           |        |             | 1  | 2  |
| 10       | 1       | 1                |                  | 4      |                  |             | 6       |        |                  | 3                |        |                  | 3           |   |        | 1      | 2           |        |             | 2  | 1  |
| 11       |         |                  |                  |        |                  |             | 0       |        |                  |                  |        |                  | 0           |   |        |        |             |        |             |    |    |
| 12       |         | 4                |                  | 1      |                  |             | 5       | 2      |                  | 1                |        |                  | 3           |   |        | 1      | 2           |        |             | 3  |    |
| 計        | 4       | 28               | 0                | 17     | 0                | 2           | 51      | 0      | 24               | 0                | 18     | 0                | 42          | 0 | 5      | 18     | 19          | 0      |             | 28 | 14 |
| 前年       | 4       | 48               | 1                | 23     | 0                | 1           | 77      | 0      | 51               | 1                | 18     | 0                | 70          | 0 | 4      | 22     | 44          | 0      |             | 43 | 27 |

## (2) 管轄市町別の出動状況

(H30.1.1～H30.12.31)

| 市町別<br>高速別 | 国見町 | 白石市 | 蔵王町 | 村田町 | 名取市 | 仙台市 | 川崎町 | 山形市 | 計  | 合計 |
|------------|-----|-----|-----|-----|-----|-----|-----|-----|----|----|
| 東北<br>自動車道 | 1   | 8   | 15  | 14  | 1   |     |     |     | 39 | 51 |
| 山形<br>自動車道 |     |     |     | 4   |     |     | 7   | 1   | 12 |    |

## 4 市町別現場到着及び收容所要時間状況

(H30.1.1～H30.12.31)

| 種別<br>市町別 | 覚知から現場到着まで |      |       |        |       |       |      | 覚知から医療機関收容まで |        |        |        |         |        |       |      |
|-----------|------------|------|-------|--------|-------|-------|------|--------------|--------|--------|--------|---------|--------|-------|------|
|           | 3分未満       | 3分4分 | 5分9分  | 10分19分 | 20分以上 | 計     | 平均時間 | 10分未満        | 10分19分 | 20分29分 | 30分59分 | 60分120分 | 120分以上 | 計     | 平均時間 |
| 白石市       | 4          | 147  | 1,095 | 440    | 103   | 1,789 | 9.1  |              | 94     | 557    | 831    | 113     | 2      | 1,597 | 36.1 |
| 角田市       | 16         | 227  | 534   | 480    | 49    | 1,306 | 9.1  |              | 14     | 98     | 908    | 155     | 3      | 1,178 | 44.8 |
| 蔵王町       | 3          | 15   | 224   | 395    | 66    | 703   | 12.0 |              | 2      | 61     | 463    | 110     | 2      | 638   | 46.8 |
| 七ヶ宿町      | 1          | 16   | 57    | 48     | 13    | 135   | 11.0 |              | 1      | 2      | 72     | 48      |        | 123   | 59.2 |
| 大河原町      | 6          | 122  | 616   | 359    | 7     | 1,110 | 8.4  | 1            | 22     | 291    | 584    | 79      | 2      | 979   | 38.0 |
| 村田町       | 5          | 39   | 286   | 193    | 10    | 533   | 9.1  | 1            | 14     | 91     | 329    | 37      | 2      | 474   | 39.2 |
| 柴田町       | 17         | 84   | 902   | 470    | 23    | 1,496 | 8.8  | 1            | 14     | 222    | 922    | 119     | 1      | 1,279 | 40.8 |
| 川崎町       | 9          | 38   | 213   | 163    | 47    | 470   | 10.7 |              | 15     | 49     | 231    | 119     | 3      | 417   | 50.1 |
| 丸森町       | 10         | 89   | 220   | 219    | 84    | 622   | 11.5 |              | 5      | 64     | 311    | 171     | 7      | 558   | 53.3 |
| 管外        |            |      |       |        | 4     | 4     | 28.8 |              |        |        | 2      | 1       |        | 3     | 67.3 |
| 計         | 71         | 777  | 4,147 | 2,767  | 406   | 8,168 | 9.5  | 3            | 181    | 1,435  | 4,653  | 952     | 22     | 7,246 | 42.3 |

(過去5年間の平均所要時間の推移)

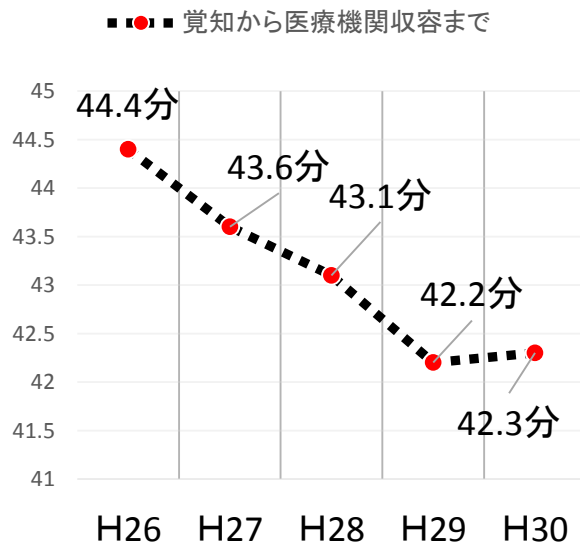
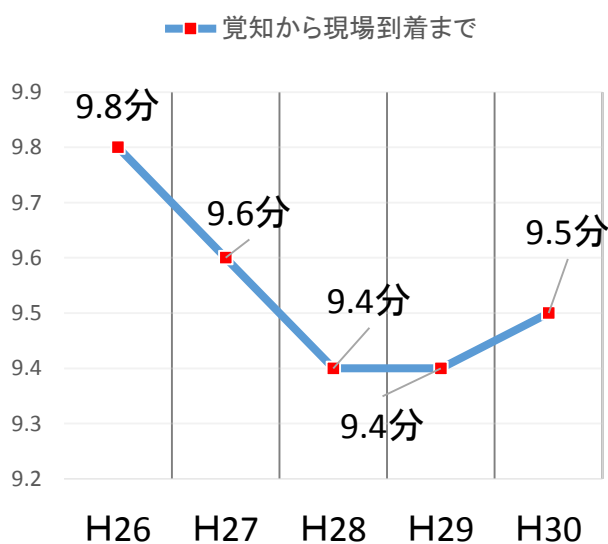

## 5 救急隊員の行った応急処置状況

(H30.1.1～H30.12.31)

| 事故種別<br>応急処置種別   | 急病     | 交通事故  | 一般負傷  | その他   | 計      | 前年     |
|------------------|--------|-------|-------|-------|--------|--------|
| 応急処置対象人員         | 4,479  | 553   | 860   | 1,332 | 7,224  | 7,030  |
| 止血               | 27     | 46    | 139   | 33    | 245    | 275    |
| 固定               | 26     | 230   | 138   | 70    | 464    | 525    |
| 人工呼吸             | 21     | 2     | 1     | 2     | 26     | 23     |
| 胸骨圧迫             |        |       |       |       | 0      |        |
| 心肺蘇生             | 177    | 2     | 17    | 16    | 212    | 206    |
| 自動心臓マッサージ        | (62)   |       | (4)   | (5)   | (71)   | (72)   |
| 酸素吸入             | 882    | 27    | 58    | 347   | 1,314  | 1,313  |
| 気道確保             | 215    | 4     | 19    | 20    | 258    | 252    |
| うち経鼻エアウェイ        | (5)    |       | (1)   |       | (6)    | (3)    |
| うち異物除去           |        |       | (2)   |       | (2)    | (3)    |
| うち食道閉鎖式          | (55)   |       | (2)   | (2)   | (59)   | (57)   |
| うち気管挿管           | (1)    |       | (2)   |       | (3)    | (1)    |
| 保温               | 704    | 55    | 132   | 209   | 1,100  | 1,334  |
| 被覆               | 22     | 79    | 165   | 38    | 304    | 340    |
| 在宅療法継続           | 42     | 1     | 6     | 9     | 58     | 37     |
| 除細動              | 19     |       |       | 3     | 22     | 30     |
| 静脈路確保(CPA前)      | 75     | 6     | 5     | 6     | 92     | 76     |
| 静脈路確保(CPA後)      | 52     |       | 1     | 4     | 57     | 70     |
| 薬剤投与<br>(アドレナリン) | 26     |       | 1     | 2     | 29     | 33     |
| 薬剤投与<br>(ブドウ糖溶液) | 15     |       |       |       | 15     | 26     |
| 血圧測定             | 4,228  | 539   | 819   | 1,290 | 6,876  | 6,693  |
| 心呼音聴取            | 929    | 128   | 101   | 216   | 1,374  | 1,403  |
| 血中酸素飽和度          | 4,297  | 547   | 831   | 1,308 | 6,983  | 6,842  |
| 血糖測定             | 151    | 1     | 8     | 6     | 166    | 156    |
| 心電計による観察         | 3,035  | 112   | 253   | 752   | 4,152  | 3,844  |
| うち心電図伝送          | (347)  |       | (5)   | (135) | (487)  | 239    |
| その他              | 59     | 7     | 11    | 19    | 96     | 83     |
| 合計               | 15,002 | 1,786 | 2,705 | 4,350 | 23,843 |        |
| 前年               | 14,837 | 2,022 | 2,663 | 4,039 |        | 23,561 |

※ ( )内は内訳

## 6 過去10年間の出動・搬送状況

### (1) 事故種別毎

| 事故別<br>年  | 計        |          | 交 通      |          | 急 病      |          | 一般負傷     |          | 転院搬送     |          | そ の 他    |          |
|-----------|----------|----------|----------|----------|----------|----------|----------|----------|----------|----------|----------|----------|
|           | 出動<br>件数 | 搬送<br>人員 | 出動<br>件数 | 搬送<br>人員 | 出動<br>件数 | 搬送<br>人員 | 出動<br>件数 | 搬送<br>人員 | 出動<br>件数 | 搬送<br>人員 | 出動<br>件数 | 搬送<br>人員 |
| H21       | 6,689    | 6,138    | 607      | 641      | 3,984    | 3,569    | 695      | 692      | 1,128    | 1,127    | 275      | 109      |
| H22       | 7,432    | 6,714    | 658      | 648      | 4,492    | 3,973    | 750      | 746      | 1,230    | 1,227    | 302      | 120      |
| H23       | 7,717    | 6,923    | 670      | 667      | 4,919    | 4,318    | 827      | 825      | 991      | 991      | 310      | 122      |
| H24       | 8,024    | 7,262    | 682      | 675      | 4,868    | 4,319    | 941      | 939      | 1,195    | 1,194    | 338      | 135      |
| H25       | 7,734    | 7,023    | 713      | 715      | 4,734    | 4,209    | 902      | 898      | 1,063    | 1,062    | 322      | 139      |
| H26       | 7,869    | 7,013    | 753      | 701      | 4,868    | 4,267    | 860      | 860      | 1,091    | 1,091    | 297      | 94       |
| H27       | 8,130    | 7,278    | 712      | 672      | 5,081    | 4,485    | 953      | 847      | 1,092    | 1,088    | 292      | 186      |
| H28       | 7,796    | 6,956    | 677      | 637      | 4,914    | 4,316    | 882      | 777      | 1,004    | 993      | 319      | 233      |
| H29       | 7,959    | 7,047    | 630      | 592      | 5,033    | 4,368    | 958      | 849      | 1,026    | 1,018    | 312      | 220      |
| H30       | 8,168    | 7,246    | 598      | 558      | 5,161    | 4,486    | 953      | 866      | 1,108    | 1,102    | 348      | 234      |
| 10年<br>平均 | 7,752    | 6,960    | 670      | 651      | 4,805    | 4,231    | 872      | 830      | 1,093    | 1,089    | 312      | 159      |

■交通 ■急病 ■一般負傷 □転院搬送 ■その他

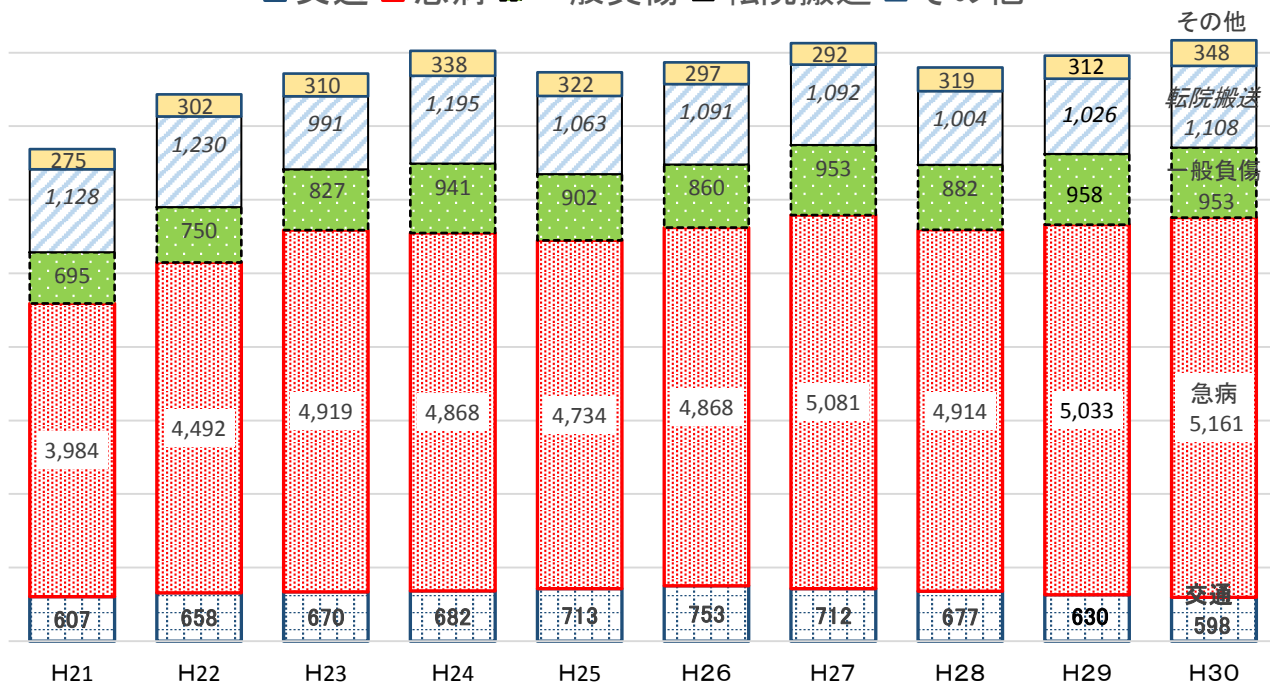

(2) 市町別

| 年   | 市町別<br>件数<br>人員別 | 計      | 白石市    | 角田市    | 蔵王町   | 七ヶ宿町  | 大河原町   | 村田町   | 柴田町    | 川崎町   | 丸森町   | 管外    |
|-----|------------------|--------|--------|--------|-------|-------|--------|-------|--------|-------|-------|-------|
|     |                  |        | H21    | 出動件数   | 6,689 | 1,315 | 1,055  | 495   | 97     | 906   | 502   | 1,263 |
|     | 搬送人員             | 6,138  | 1,249  | 942    | 477   | 97    | 823    | 462   | 1,110  | 486   | 484   | 8     |
| H22 | 出動件数             | 7,432  | 1,569  | 1,144  | 594   | 111   | 923    | 568   | 1,374  | 512   | 621   | 16    |
|     | 搬送人員             | 6,714  | 1,463  | 1,014  | 540   | 108   | 854    | 501   | 1,172  | 481   | 573   | 8     |
| H23 | 出動件数             | 7,717  | 1,658  | 1,227  | 582   | 101   | 1,012  | 583   | 1,468  | 452   | 608   | 26    |
|     | 搬送人員             | 6,923  | 1,524  | 1,056  | 529   | 91    | 920    | 533   | 1,275  | 417   | 554   | 24    |
| H24 | 出動件数             | 8,024  | 1,757  | 1,282  | 622   | 110   | 1,101  | 565   | 1,417  | 546   | 608   | 16    |
|     | 搬送人員             | 7,262  | 1,621  | 1,134  | 552   | 106   | 997    | 498   | 1,276  | 495   | 565   | 18    |
| H25 | 出動件数             | 7,734  | 1,577  | 1,262  | 662   | 113   | 991    | 565   | 1,415  | 488   | 633   | 28    |
|     | 搬送人員             | 7,023  | 1,448  | 1,108  | 629   | 107   | 908    | 515   | 1,271  | 443   | 572   | 22    |
| H26 | 出動件数             | 7,869  | 1,716  | 1,312  | 660   | 107   | 1,007  | 577   | 1,390  | 417   | 652   | 31    |
|     | 搬送人員             | 7,013  | 1,582  | 1,127  | 592   | 99    | 896    | 508   | 1,202  | 391   | 590   | 26    |
| H27 | 出動件数             | 8,130  | 1,694  | 1,349  | 658   | 126   | 1,051  | 579   | 1,506  | 505   | 641   | 21    |
|     | 搬送人員             | 7,278  | 1,564  | 1,188  | 588   | 113   | 928    | 516   | 1,318  | 462   | 585   | 16    |
| H28 | 出動件数             | 7,796  | 1,620  | 1,282  | 626   | 93    | 1,045  | 537   | 1,542  | 426   | 614   | 11    |
|     | 搬送人員             | 6,956  | 1,477  | 1,161  | 565   | 86    | 929    | 471   | 1,302  | 395   | 562   | 8     |
| H29 | 出動件数             | 7,959  | 1,676  | 1,307  | 640   | 122   | 1,017  | 531   | 1,522  | 500   | 624   | 20    |
|     | 搬送人員             | 7,047  | 1,532  | 1,181  | 580   | 108   | 919    | 479   | 1,201  | 456   | 572   | 19    |
| H30 | 出動件数             | 8,168  | 1,789  | 1,306  | 703   | 135   | 1,110  | 533   | 1,496  | 470   | 622   | 4     |
|     | 搬送人員             | 7,246  | 1,597  | 1,178  | 638   | 123   | 979    | 474   | 1,279  | 417   | 558   | 3     |
| 計   | 出動件数             | 77,518 | 16,371 | 12,526 | 6,242 | 1,115 | 10,163 | 5,540 | 14,393 | 4,829 | 6,157 | 182   |
|     | 搬送人員             | 69,600 | 15,057 | 11,089 | 5,690 | 1,038 | 9,153  | 4,957 | 12,406 | 4,443 | 5,615 | 152   |

(市町別出動件数の推移)

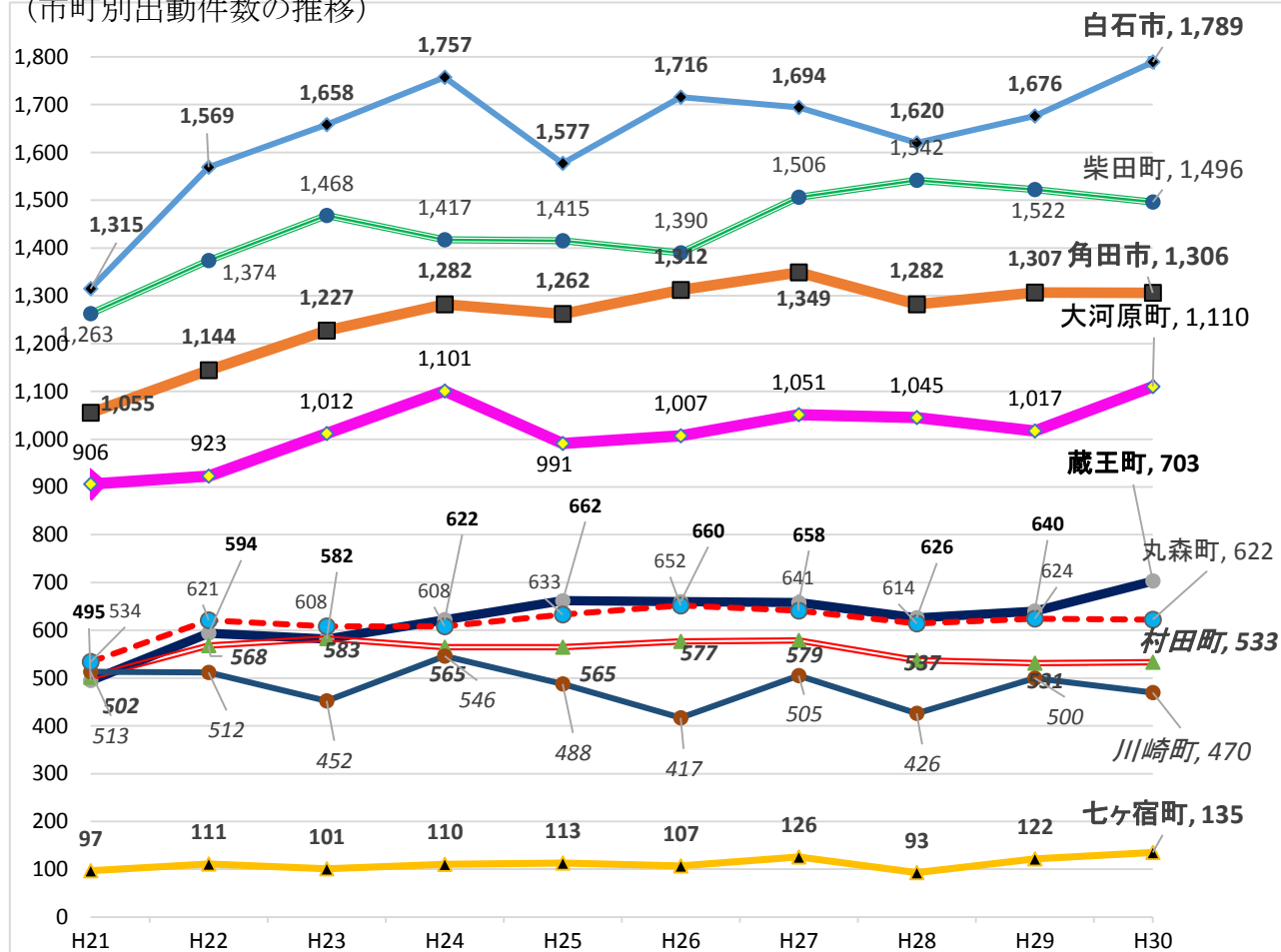

## 7 応急手当講習会等の実施状況

### (1) 各種講習会実施状況

(H30. 1. 1～H30. 12. 31)

| 講習種別                   | 受講者数   | 講習回数 | 内容                                                              |
|------------------------|--------|------|-----------------------------------------------------------------|
| 普通救命講習会<br>(3時間講習)     | 2,071名 | 133回 | 心肺蘇生法(主に成人対象)、AEDの使い方、異物除去法、大出血時の止血法等、救命手当てについて学びます。            |
| 上級救命講習会<br>(8時間講習)     | 95名    | 6回   | 普通救命講習の内容に加えて、小児・乳児の心肺蘇生、傷病者管理、外傷の応急手当、搬送法などを学びます。              |
| 救命入門コース<br>(1.5時間講習)   | 87名    | 3回   | 小学校高学年から中学生の方、これから普通救命講習を受講される方等を対象とした、胸骨圧迫やAEDの使い方を中心に学ぶコースです。 |
| 応急手当普及員講習会<br>(3日間講習)  | 20名    | 1回   | 学校や事業所等で応急手当を普及していただける方を養成するための講習です。講習修了者には普及員認定証が交付されます。       |
| 応急手当普及員再講習会<br>(3時間講習) | 26名    | 2回   | 前回の応急手当普及員講習受講日から3年以内に再度受講する方のための講習です。                          |
| 応急手当講習会<br>(3時間未満講習)   | 4,268名 | 125回 | 救急講話や外傷の処置など、時間や内容について受講者の希望に沿った形で開催します。                        |
| 合計                     | 6,567名 | 270回 |                                                                 |

### (2) 署管内別の普通救命講習会実施状況

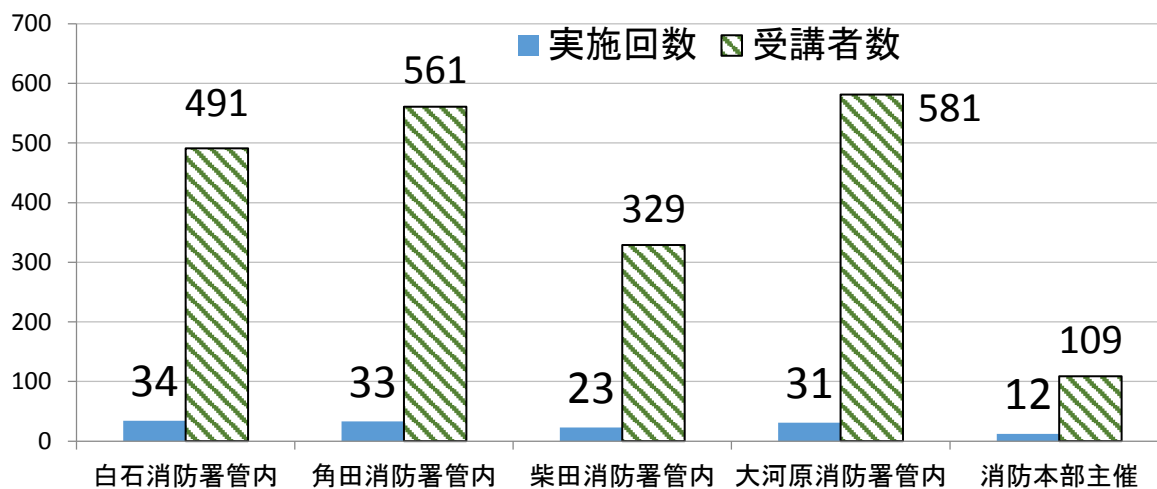

### (3) 各種講習会実施状況の推移

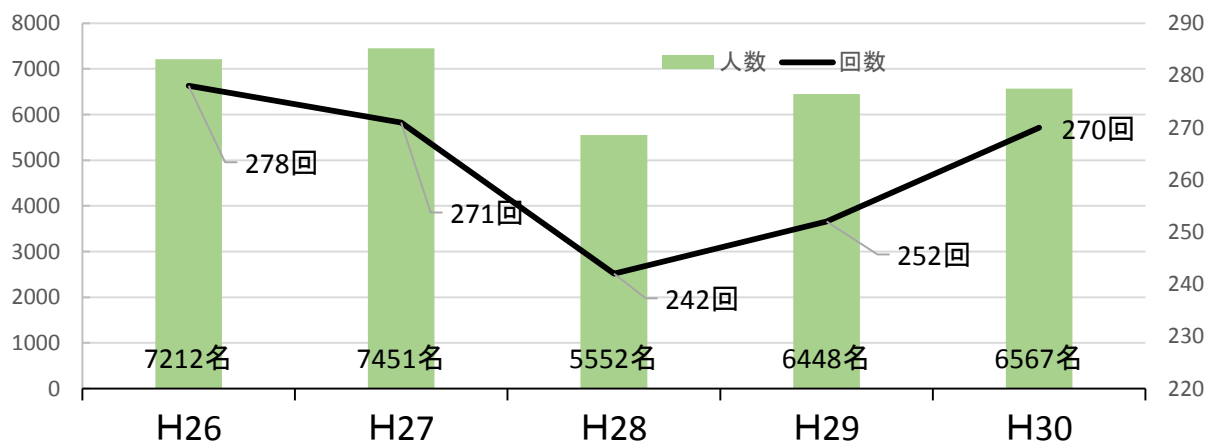



# VI 救助編



平成30年度警防訓練(BC災害対応訓練)





## 1 救助出動・活動状況

## (1) 月別

(H30.1.1～H30.12.31)

| 区分<br>月別 | 事故種別出動・活動件数 ( )内は活動件数 |            |          |          |          |          |          |            |             | 事故種別救助人員 |    |      |      |          |          |          |          |      |        |    |
|----------|-----------------------|------------|----------|----------|----------|----------|----------|------------|-------------|----------|----|------|------|----------|----------|----------|----------|------|--------|----|
|          | 火災                    | 交通事故       | 水難事故     | 自然災害風水害等 | 機械等による事故 | 建物等による事故 | ガス及び酸欠事故 | 爆発事故       | その他の事故      | 計        | 火災 | 交通事故 | 水難事故 | 自然災害風水害等 | 機械等による事故 | 建物等による事故 | ガス及び酸欠事故 | 爆発事故 | その他の事故 | 計  |
| 1月       | (1)<br>1              | (4)<br>6   | 1        |          |          |          |          |            | (5)<br>8    | 1        | 5  |      |      |          |          |          |          |      |        | 6  |
| 2月       |                       | (4)<br>6   |          |          | (1)<br>2 |          |          |            | (5)<br>8    |          | 4  |      |      | 3        |          |          |          |      |        | 7  |
| 3月       |                       | (7)<br>12  | (1)<br>1 |          |          |          |          | (1)<br>1   | (9)<br>14   |          | 10 | 1    |      |          |          |          |          |      | 1      | 12 |
| 4月       |                       | (4)<br>4   |          |          |          |          |          | 1          | (4)<br>5    |          | 4  |      |      |          |          |          |          |      |        | 4  |
| 5月       |                       | (4)<br>4   | (1)<br>1 |          |          |          | (1)<br>1 |            | (6)<br>6    |          | 4  | 1    |      |          |          | 1        |          |      |        | 6  |
| 6月       |                       | (2)<br>3   |          |          |          |          |          | (1)<br>2   | (3)<br>5    |          | 2  |      |      |          |          |          |          |      | 1      | 3  |
| 7月       |                       | (4)<br>6   | (1)<br>1 |          | 1        |          |          |            | (5)<br>8    |          | 5  | 1    |      |          |          |          |          |      |        | 6  |
| 8月       |                       | (3)<br>7   |          |          |          |          |          | (1)<br>1   | (4)<br>8    |          | 3  |      |      |          |          |          |          |      | 1      | 4  |
| 9月       |                       | (4)<br>6   |          |          | 1        |          |          | 2          | (4)<br>9    |          | 4  |      |      |          |          |          |          |      |        | 4  |
| 10月      | (1)<br>1              | (2)<br>7   | (1)<br>1 |          |          |          |          | (2)<br>5   | (6)<br>14   | 1        | 2  | 1    |      |          |          |          |          |      | 2      | 6  |
| 11月      |                       | (4)<br>4   | (1)<br>1 |          |          |          |          |            | (5)<br>5    |          | 4  | 1    |      |          |          |          |          |      |        | 5  |
| 12月      |                       | (4)<br>6   |          |          |          |          |          | (3)<br>3   | (7)<br>9    |          | 4  |      |      |          |          |          |          |      | 3      | 7  |
| 合計       | (2)<br>2              | (46)<br>71 | (5)<br>6 |          | (1)<br>4 |          | (1)<br>1 | (8)<br>15  | (63)<br>99  | 2        | 51 | 5    |      | 3        |          | 1        |          |      | 8      | 70 |
| 前年       | (1)<br>1              | (32)<br>74 | (1)<br>7 | (1)<br>2 | 2        |          |          | (10)<br>21 | (45)<br>107 | 2        | 35 | 1    | 3    |          |          |          |          |      | 10     | 50 |

## (2) 市町別

(H30.1.1～H30.12.31)

| 区分<br>月別 | 事故種別出動・活動件数 ( )内は活動件数 |            |          |          |          |          |          |            |             | 事故種別救助人員 |    |      |      |          |          |          |          |      |        |    |
|----------|-----------------------|------------|----------|----------|----------|----------|----------|------------|-------------|----------|----|------|------|----------|----------|----------|----------|------|--------|----|
|          | 火災                    | 交通事故       | 水難事故     | 自然災害風水害等 | 機械等による事故 | 建物等による事故 | ガス及び酸欠事故 | 爆発事故       | その他の事故      | 計        | 火災 | 交通事故 | 水難事故 | 自然災害風水害等 | 機械等による事故 | 建物等による事故 | ガス及び酸欠事故 | 爆発事故 | その他の事故 | 計  |
| 白石市      | (2)<br>2              | (6)<br>11  | (1)<br>1 |          |          |          |          | (3)<br>6   | (12)<br>20  | 2        | 7  | 1    |      |          |          |          |          |      | 3      | 13 |
| 角田市      |                       | (11)<br>15 |          |          | 1        |          |          | (2)<br>2   | (13)<br>18  |          | 11 |      |      |          |          |          |          |      | 2      | 13 |
| 蔵王町      |                       | (6)<br>10  | 1        |          |          |          |          | (1)<br>2   | (7)<br>13   |          | 7  |      |      |          |          |          |          |      | 1      | 8  |
| 七ヶ宿町     |                       | (3)<br>4   | (1)<br>1 |          |          |          |          | 1          | (4)<br>6    |          | 3  | 1    |      |          |          |          |          |      |        | 4  |
| 大河原町     |                       | (2)<br>5   |          |          | (1)<br>1 |          |          |            | (3)<br>6    |          | 2  |      |      | 3        |          |          |          |      |        | 5  |
| 村田町      |                       | (2)<br>5   |          |          | 1        |          | (1)<br>1 |            | (3)<br>7    |          | 3  |      |      |          |          | 1        |          |      |        | 4  |
| 柴田町      |                       | (6)<br>7   | (2)<br>2 |          |          |          |          | (2)<br>3   | (10)<br>12  |          | 7  | 2    |      |          |          |          |          |      | 2      | 11 |
| 川崎町      |                       | (5)<br>9   | (1)<br>1 |          |          |          |          |            | (6)<br>10   |          | 6  | 1    |      |          |          |          |          |      |        | 7  |
| 丸森町      |                       | (5)<br>5   |          |          | 1        |          |          |            | (5)<br>6    |          | 5  |      |      |          |          |          |          |      |        | 5  |
| 管外       |                       |            |          |          |          |          |          | 1          | 1           |          |    |      |      |          |          |          |          |      |        |    |
| 合計       | (2)<br>2              | (46)<br>71 | (5)<br>6 |          | (1)<br>4 |          | (1)<br>1 | (8)<br>15  | (63)<br>99  | 2        | 51 | 5    |      | 3        |          | 1        |          |      | 8      | 70 |
| 前年       | (1)<br>1              | (32)<br>74 | (1)<br>7 | (1)<br>2 | 2        |          |          | (10)<br>21 | (45)<br>107 | 1        | 35 | 1    | 3    |          |          |          |          |      | 10     | 50 |

【VI救助編】

(3) 年齢・性別・傷病程度別

(H30.1.1～H30.12.31)

| 年齢      | 傷病程度・性別 |    |   | 死亡 |    |   | 重症 |    |    | 中等症 |    |   | 軽症 |    |    | その他 |    |   | 計  |    |    |    |
|---------|---------|----|---|----|----|---|----|----|----|-----|----|---|----|----|----|-----|----|---|----|----|----|----|
|         | 男性      | 女性 | 計 | 男性 | 女性 | 計 | 男性 | 女性 | 計  | 男性  | 女性 | 計 | 男性 | 女性 | 計  | 男性  | 女性 | 計 | 男性 | 女性 | 計  |    |
| 新生児     |         |    |   |    |    |   |    |    |    |     |    |   |    |    |    |     |    |   |    |    |    |    |
| 乳幼児     |         |    |   |    |    |   |    |    |    |     |    |   |    |    | 3  |     |    |   |    | 3  |    |    |
| 7歳～17歳  |         |    |   |    |    |   |    |    | 1  |     |    | 1 |    |    |    |     |    |   |    | 1  |    |    |
| 18歳～24歳 | 2       |    |   |    |    |   |    |    | 1  | 3   |    | 4 | 2  | 1  |    |     |    | 1 | 1  | 5  | 5  |    |
| 25歳～34歳 |         |    |   |    |    |   |    |    | 2  | 4   |    | 6 |    |    |    |     |    |   | 2  | 4  | 6  |    |
| 35歳～44歳 | 1       |    |   | 1  |    |   | 1  | 1  | 1  |     | 2  |   |    |    | 2  |     |    |   | 2  | 5  | 1  |    |
| 45歳～54歳 |         |    |   | 2  |    |   | 2  |    | 5  |     | 5  | 2 | 1  |    | 3  |     |    |   | 4  | 6  | 10 |    |
| 55歳～64歳 | 1       |    |   | 2  |    |   | 2  | 3  | 2  |     | 5  |   |    |    |    |     | 1  |   | 6  | 3  | 9  |    |
| 65歳以上   | 1       | 2  |   | 3  | 1  |   | 4  | 7  | 6  |     | 13 | 3 | 2  |    | 5  |     |    |   | 14 | 11 | 25 |    |
| 不明      |         |    |   |    |    |   |    |    |    |     |    |   |    |    |    |     |    |   |    |    |    |    |
| 計       | 5       | 2  |   | 7  | 8  | 1 | 9  | 15 | 21 |     | 36 | 7 | 4  |    | 11 | 2   | 5  |   | 7  | 37 | 33 | 70 |

(4) 救出所要時間

(H30.1.1～H30.12.31)

| 事故種別 | 救出に要した時間 |      |        |        |        |         |        | 計  |
|------|----------|------|--------|--------|--------|---------|--------|----|
|      | 所要時間、件数  | ～10分 | 10～19分 | 20～29分 | 30～59分 | 60～119分 | 120分以上 |    |
| 火災   |          | 1    |        | 1      |        |         |        | 2  |
| 交通事故 |          | 23   | 13     | 7      | 3      |         |        | 46 |
| 水難事故 |          | 1    |        |        | 4      |         |        | 5  |
| 自然災害 |          |      |        |        |        |         |        |    |
| 機械事故 |          |      | 1      |        |        |         |        | 1  |
| 建物事故 |          |      |        |        |        |         |        |    |
| ガス酸欠 |          | 1    |        |        |        |         |        | 1  |
| 爆発事故 |          |      |        |        |        |         |        |    |
| その他  |          | 2    | 2      |        |        | 1       | 3      | 8  |
| 合計   |          | 28   | 16     | 8      | 7      | 1       | 3      | 63 |

(5) 救助活動に使用した器具機材

|          |     |          |    |
|----------|-----|----------|----|
| バックボード   | 22回 | 各種梯子     | 2回 |
| 保護材・あて木  | 7回  | ワイヤー類    | 2回 |
| 舟形担架・平担架 | 3回  | 車載ウインチ   | 3回 |
| カラビナ・滑車  | 4回  | レスキューナイフ | 1回 |
| 救助ロープ各種  | 7回  | 救命浮環     | 1回 |
| 大型油圧機具   | 6回  | 空気呼吸器    | 3回 |
| 投光器      | 7回  | 車載クレーン   | 1回 |
| 救助用胴衣    | 2回  | 鉄線カッター   | 1回 |

# VII 通信編





# 1 通信施設

(1) 消防通信系統図

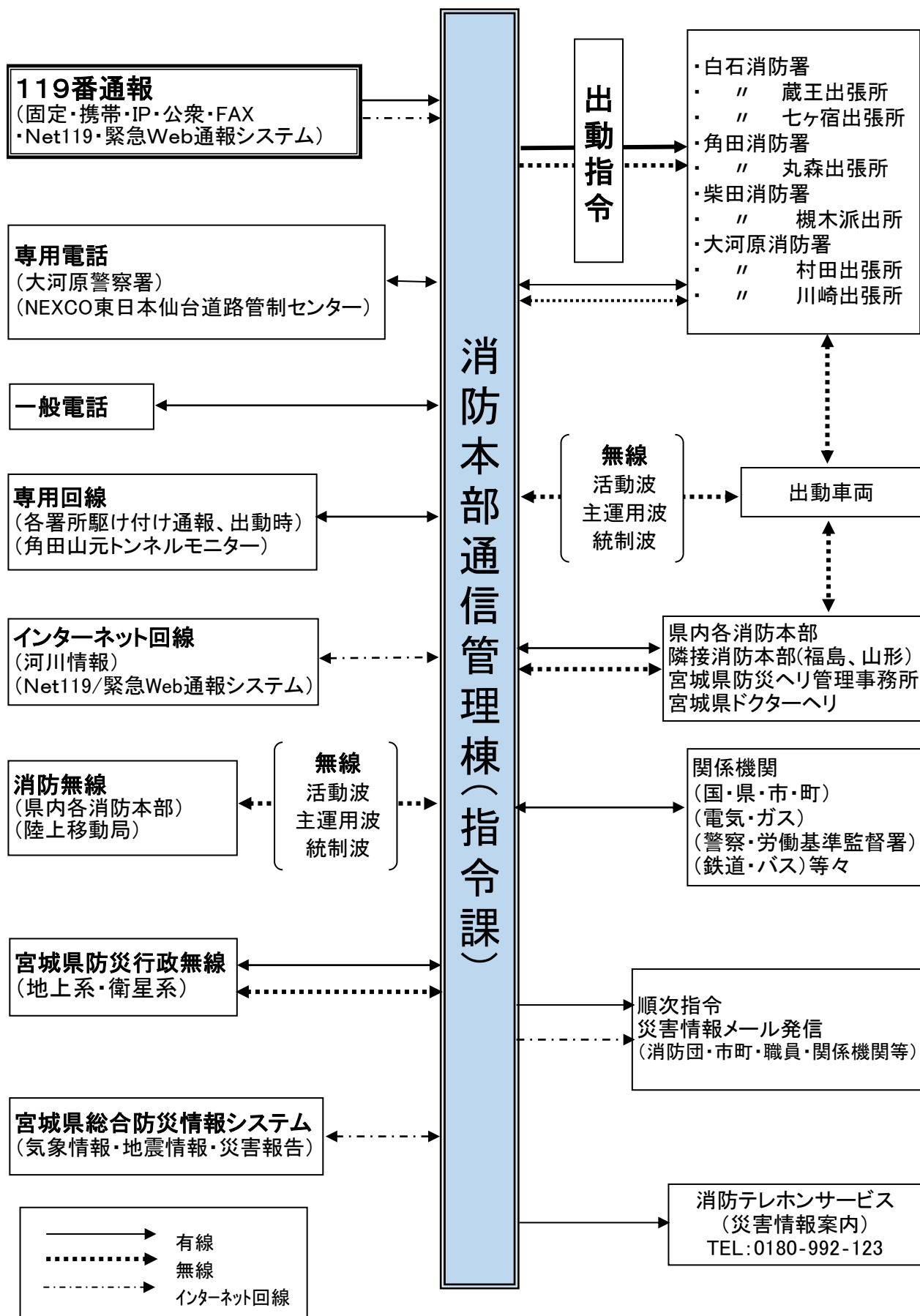

(2) 指令システム構成図

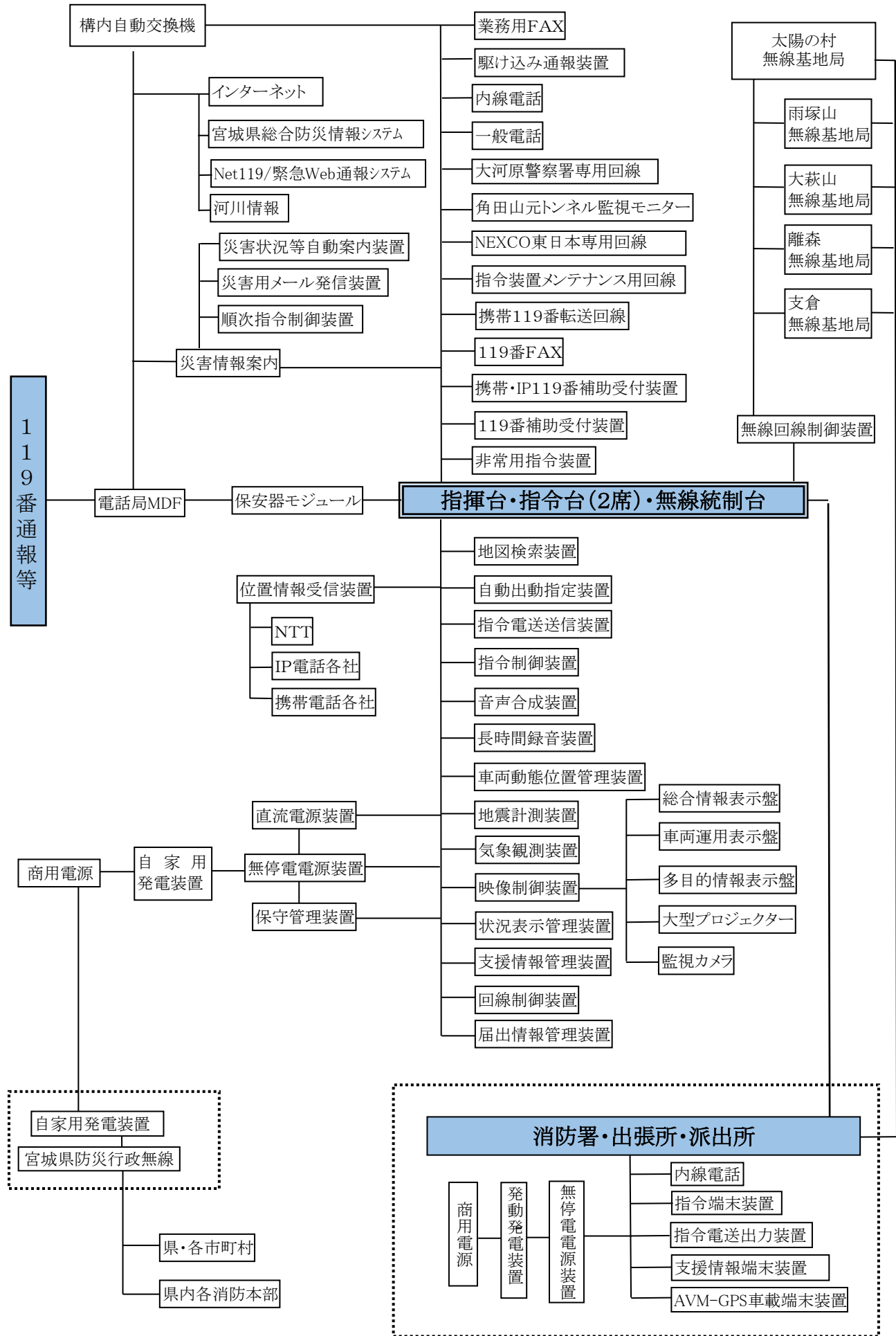



(3) 無線系統図

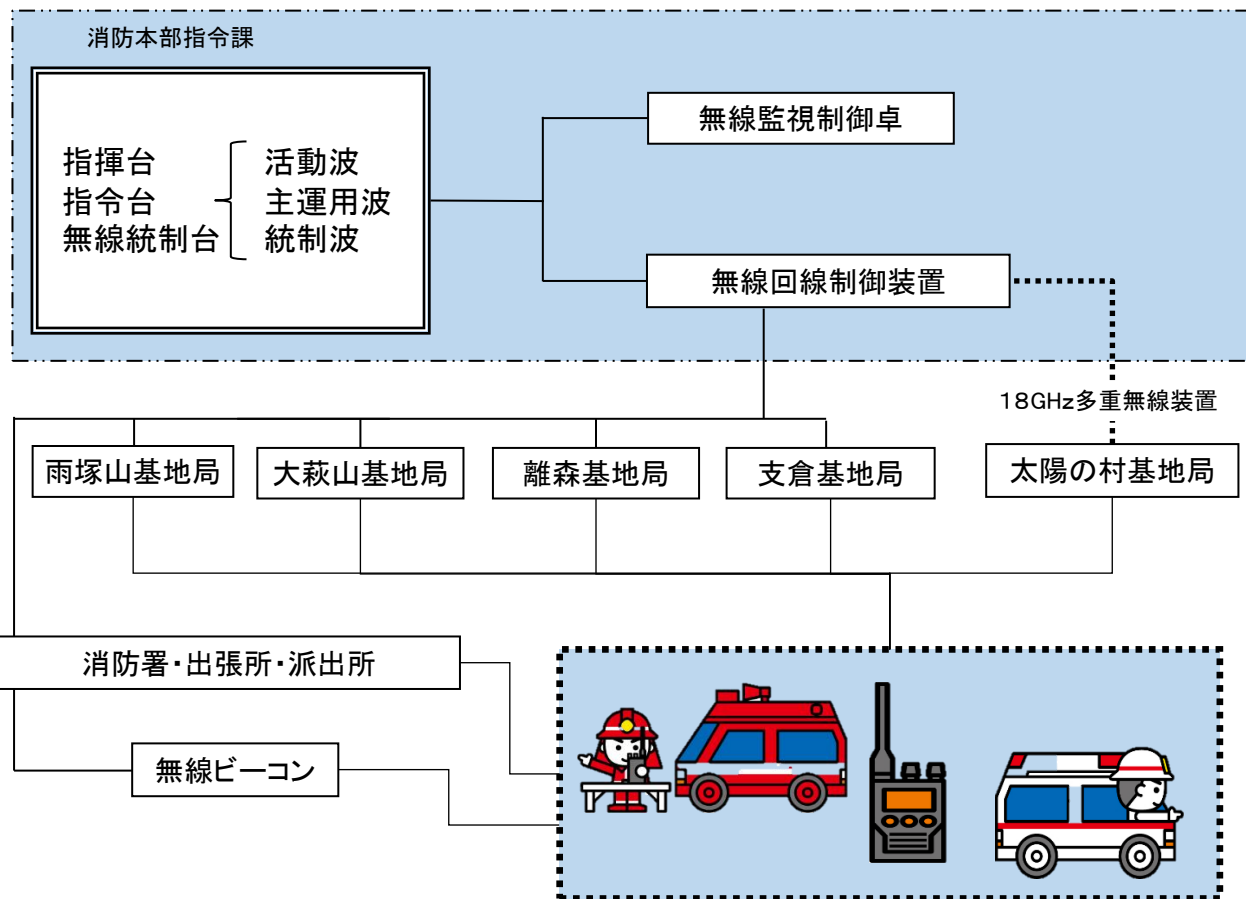

(4) 無線施設等一覧

(H31.4.1現在)

| 種別    | 所属別      | 合計 | 出力 (W) | 指令課 | 無線基地局 | 警防課 | 管理課 | 白石消防署 |        |       | 角田消防署 |       | 柴田消防署 |   | 大河原消防署 |   |   | 備考 |              |
|-------|----------|----|--------|-----|-------|-----|-----|-------|--------|-------|-------|-------|-------|---|--------|---|---|----|--------------|
|       |          |    |        |     |       |     |     | 蔵王出張所 | 七ヶ宿出張所 | 丸森出張所 | 榎木派出所 | 村田出張所 | 川崎出張所 |   |        |   |   |    |              |
| 無線局   | 基地局      | 6  | 10     | 1   | 5     |     |     |       |        |       |       |       |       |   |        |   |   |    |              |
|       | 固定局      | 2  | 10 mW  | 1   | 1     |     |     |       |        |       |       |       |       |   |        |   |   |    | 18GHz        |
| 陸上移動局 | 卓上型      | 18 | 5      |     |       |     |     | 2     | 2      | 2     | 2     | 2     | 2     | 2 | 2      | 2 | 2 |    |              |
|       | 車載型      | 53 | 5      |     |       | 4   |     | 9     | 4      | 3     | 7     | 4     | 6     | 1 | 9      | 3 | 3 |    |              |
|       | 携帯型      | 56 | 1      | 6   |       |     |     | 7     | 5      | 3     | 7     | 5     | 6     | 1 | 7      | 4 | 5 |    |              |
|       |          | 76 | 1      |     |       | 7   |     | 10    | 6      | 3     | 10    | 6     | 9     | 2 | 11     | 6 | 6 |    | 署活系(400MHz帯) |
|       | 可搬型      | 2  | 5      | 2   |       |     |     |       |        |       |       |       |       |   |        |   |   |    |              |
|       | 受令機      | 11 | 1      |     |       |     |     | 1     | 1      | 1     | 1     | 1     | 1     | 2 | 1      | 1 | 1 |    |              |
|       | 携帯電話     | 32 |        | 2   |       | 4   | 1   | 4     | 2      | 2     | 3     | 2     | 3     | 1 | 4      | 2 | 2 |    | 警防課1台タブレット   |
|       | 携帯電話(衛星) | 5  |        | 2   |       |     |     | 1     | 1      |       | 1     |       |       |   |        |   |   |    |              |

【Ⅶ 通信編】

(5) 消防緊急情報システム主要機器等一覧

| 機器等名称         | 所属別<br>合計 | 消防本部 |   |   | 白石消防署 |        |   | 角田消防署 |   | 柴田消防署 |       | 大河原消防署 |   |  | 備考   |
|---------------|-----------|------|---|---|-------|--------|---|-------|---|-------|-------|--------|---|--|------|
|               |           | 指令課  |   |   | 蔵王出張所 | 七ヶ宿出張所 |   | 丸森出張所 |   | 槻木派出所 | 村田出張所 | 川崎出張所  |   |  |      |
| 指揮台           | 1         | 1    |   |   |       |        |   |       |   |       |       |        |   |  |      |
| 指令台           | 2         | 2    |   |   |       |        |   |       |   |       |       |        |   |  |      |
| 無線統制台         | 1         | 1    |   |   |       |        |   |       |   |       |       |        |   |  |      |
| 長時間録音装置       | 1         | 1    |   |   |       |        |   |       |   |       |       |        |   |  |      |
| 非常用指令装置       | 1         | 1    |   |   |       |        |   |       |   |       |       |        |   |  |      |
| 指令制御装置        | 2         | 2    |   |   |       |        |   |       |   |       |       |        |   |  |      |
| 位置情報受信装置      | 1         | 1    |   |   |       |        |   |       |   |       |       |        |   |  | 統合型  |
| 119番FAX受信装置   | 1         | 1    |   |   |       |        |   |       |   |       |       |        |   |  |      |
| 署所指令端末装置      | 11        | 1    |   | 1 | 1     | 1      | 1 | 1     | 1 | 1     | 1     | 1      | 1 |  |      |
| 車両運用表示盤       | 11        | 1    | 1 | 1 | 1     | 1      | 1 | 1     | 1 | 1     | 1     | 1      | 1 |  |      |
| 多目的情報表示盤      | 2         | 1    | 1 |   |       |        |   |       |   |       |       |        |   |  |      |
| 自動出動指定装置      | 2         | 2    |   |   |       |        |   |       |   |       |       |        |   |  |      |
| 状況表示管理装置      | 1         | 1    |   |   |       |        |   |       |   |       |       |        |   |  |      |
| 指令電送装置        | 1         | 1    |   |   |       |        |   |       |   |       |       |        |   |  |      |
| 指令電送出力装置      | 10        |      |   | 1 | 1     | 1      | 1 | 1     | 1 | 1     | 1     | 1      | 1 |  |      |
| 地図等検索装置       | 3         | 3    |   |   |       |        |   |       |   |       |       |        |   |  |      |
| 気象観測装置        | 1         | 1    |   |   |       |        |   |       |   |       |       |        |   |  |      |
| 車両動態位置管理装置    | 1         | 1    |   |   |       |        |   |       |   |       |       |        |   |  |      |
| AVM-GPS車載端末装置 | 51        | 2    |   | 9 | 4     | 3      | 7 | 4     | 6 | 1     | 9     | 3      | 3 |  | Ⅱ・Ⅲ型 |
| 支援情報管理装置      | 1         | 1    |   |   |       |        |   |       |   |       |       |        |   |  |      |
| 支援情報端末装置      | 18        | 1    | 4 | 2 | 1     | 1      | 2 | 1     | 2 |       | 2     | 1      | 1 |  |      |
| 届出情報管理装置      | 1         | 1    |   |   |       |        |   |       |   |       |       |        |   |  |      |
| 音声合成装置        | 2         | 2    |   |   |       |        |   |       |   |       |       |        |   |  |      |
| 災害状況等自動案内装置   | 1         | 1    |   |   |       |        |   |       |   |       |       |        |   |  |      |
| 自動順次指令装置      | 1         | 1    |   |   |       |        |   |       |   |       |       |        |   |  |      |
| 119番補助受付装置    | 3         | 3    |   |   |       |        |   |       |   |       |       |        |   |  |      |
| 携帯・IP電話補助受付装置 | 4         | 4    |   |   |       |        |   |       |   |       |       |        |   |  |      |
| 駆け込み通報装置      | 9         |      |   | 1 | 1     | 1      | 1 | 1     | 1 |       |       | 1      | 1 |  |      |
| 見学者用案内装置      | 1         | 1    |   |   |       |        |   |       |   |       |       |        |   |  |      |
| 総合庁舎監視カメラ     | 1         | 1    |   |   |       |        |   |       |   |       |       |        |   |  |      |
| 直流電源装置        | 1         | 1    |   |   |       |        |   |       |   |       |       |        |   |  |      |
| 無停電電源装置       | 13        |      | 3 | 1 | 1     | 1      | 1 | 1     | 1 | 1     | 1     | 1      | 1 |  |      |
| 発動発電機         | 10        |      | 1 | 1 | 1     | 1      | 1 | 1     | 1 |       | 1     | 1      | 1 |  |      |
| 回線制御装置        | 1         | 1    |   |   |       |        |   |       |   |       |       |        |   |  |      |

(6) 通信回線構成

| 回線名          | 数量 | 備考             | 回線名          | 数量 | 備考     |
|--------------|----|----------------|--------------|----|--------|
| 119回線        | 6  | ISDN×4、携帯IP用×2 | 宮城県防災情報端末    | 1  | MIDORI |
| 非常用          | 2  | アナログ×2         | 指令装置メンテナンス用  | 1  |        |
| 転送用          | 1  |                | 角田山元トンネルモニター | 1  |        |
| 指令回線(データ・音声) | 10 | ビジネスイーサ        | 加入電話         | 4  |        |
| 順次指令回線       | 2  | ISDN           | FAX          | 1  |        |
| 位置情報受信装置用    | 2  | IP-VPN         | 災害メール発信用     | 1  |        |
| NEXCO専用回線    | 1  |                | 消防情報テレホンサービス | 1  | テレドーム  |
| 大河原警察署専用回線   | 1  |                |              |    |        |

## 2 通報受信状況

### (1) 月別通報受信件数

(H30.1.1~H30.12.31)

| 区分                     | 計            | 1月     | 2月  | 3月    | 4月    | 5月  | 6月  | 7月    | 8月    | 9月  | 10月   | 11月   | 12月   |     |
|------------------------|--------------|--------|-----|-------|-------|-----|-----|-------|-------|-----|-------|-------|-------|-----|
| 月計                     | 12,073       | 1,069  | 945 | 1,040 | 1,003 | 932 | 932 | 1,088 | 1,098 | 879 | 1,020 | 1,039 | 1,028 |     |
| 報知電話<br>(119番)<br>受信件数 | 小計           | 10,364 | 893 | 805   | 887   | 851 | 806 | 816   | 922   | 944 | 759   | 884   | 915   | 882 |
|                        | 火災通報         | 135    | 25  | 5     | 12    | 20  | 15  | 9     | 7     | 12  | 5     | 7     | 5     | 13  |
|                        | 救急通報         | 7,727  | 712 | 651   | 639   | 628 | 613 | 581   | 725   | 755 | 579   | 618   | 598   | 628 |
|                        | その他の<br>災害通報 | 158    | 13  | 10    | 19    | 13  | 12  | 13    | 18    | 9   | 7     | 11    | 18    | 15  |
|                        | いたずら         | 37     | 4   | 10    | 8     | 3   | 2   | 1     | 1     | 0   | 0     | 6     | 1     | 1   |
|                        | 間違い          | 319    | 19  | 26    | 32    | 27  | 24  | 25    | 19    | 32  | 25    | 33    | 25    | 32  |
|                        | 問い合わせ        | 283    | 38  | 25    | 20    | 31  | 23  | 15    | 19    | 32  | 25    | 15    | 14    | 26  |
|                        | 通報訓練         | 1,013  | 39  | 28    | 89    | 53  | 64  | 109   | 69    | 35  | 65    | 148   | 193   | 121 |
|                        | 回線試験         | 219    | 12  | 16    | 38    | 38  | 21  | 20    | 20    | 16  | 11    | 2     | 14    | 11  |
|                        | その他          | 473    | 31  | 34    | 30    | 38  | 32  | 43    | 44    | 53  | 42    | 44    | 47    | 35  |
| 報知電話<br>以外             | 小計           | 1,709  | 176 | 140   | 153   | 152 | 126 | 116   | 166   | 154 | 120   | 136   | 124   | 146 |
|                        | 火災通報         | 25     | 0   | 5     | 2     | 5   | 1   | 2     | 0     | 0   | 3     | 1     | 3     | 3   |
|                        | 救急通報         | 614    | 67  | 49    | 57    | 50  | 52  | 38    | 53    | 66  | 32    | 55    | 41    | 54  |
|                        | その他の<br>災害通報 | 851    | 83  | 65    | 83    | 85  | 59  | 45    | 68    | 73  | 70    | 66    | 71    | 83  |
|                        | その他          | 219    | 26  | 21    | 11    | 12  | 14  | 31    | 45    | 15  | 15    | 14    | 9     | 6   |

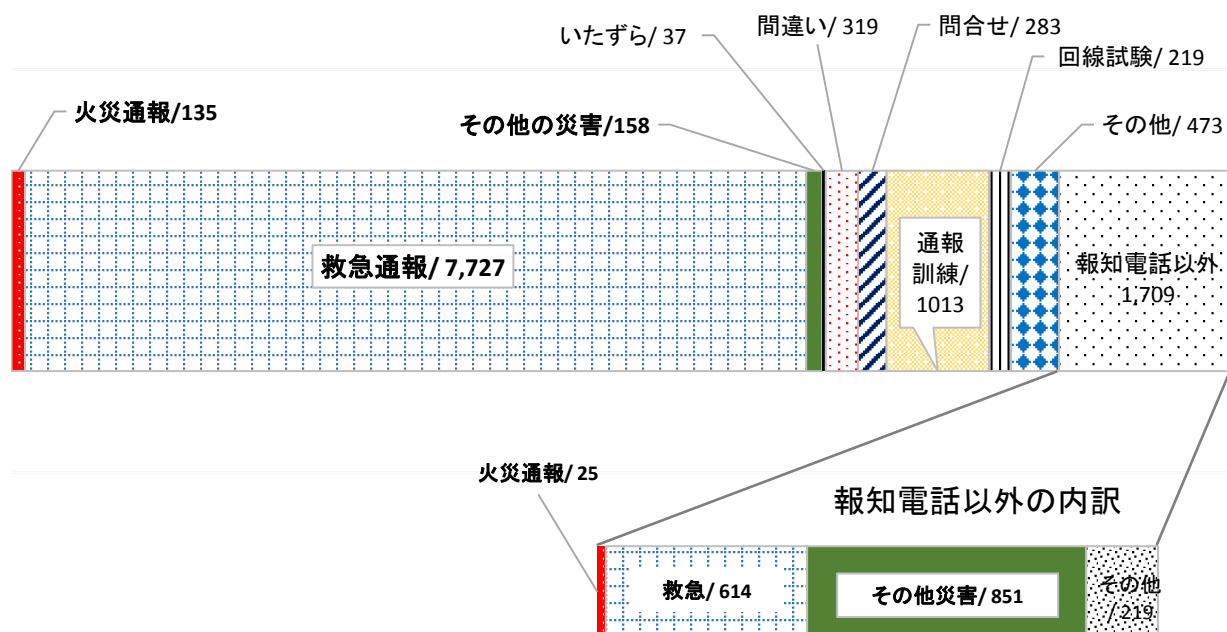

(単位: 件)

【Ⅶ 通信編】

(2) 各種通報受信状況の推移

| 区分 \ 年  | H21    | H22    | H23    | H24    | H25    | H26    | H27    | H28    | H29    | H30    |
|---------|--------|--------|--------|--------|--------|--------|--------|--------|--------|--------|
| 119番    | 9,504  | 9,309  | 9,875  | 10,604 | 10,317 | 10,338 | 10,609 | 10,139 | 10,132 | 10,364 |
| 加入      | 6,582  | 6,278  | 6,337  | 5,672  | 5,180  | 4,749  | 4,539  | 4,098  | 3,995  | 3,892  |
| 携帯      | 2,134  | 2,192  | 2,337  | 2,900  | 2,797  | 3,041  | 3,309  | 3,340  | 3,353  | 3,582  |
| IP      | 788    | 839    | 1,201  | 2,032  | 2,340  | 2,548  | 2,761  | 2,701  | 2,784  | 2,890  |
| 加入電話    | 479    | 512    | 595    | 610    | 530    | 503    | 501    | 518    | 524    | 446    |
| 警察電話    | 31     | 33     | 21     | 31     | 35     | 16     | 15     | 17     | 22     | 16     |
| NEXCO電話 | 21     | 29     | 32     | 29     | 47     | 33     | 29     | 27     | 27     | 17     |
| 自己覚知    | 179    | 192    | 182    | 197    | 78     | 62     | 86     | 76     | 56     | 52     |
| 駆け付け    | 32     | 49     | 139    | 60     | 52     | 56     | 45     | 46     | 48     | 53     |
| その他     | 310    | 378    | 545    | 408    | 852    | 879    | 776    | 680    | 886    | 1,125  |
| 合計      | 10,556 | 10,502 | 11,389 | 11,939 | 11,911 | 11,887 | 12,061 | 11,503 | 11,695 | 12,073 |
| 1日あたり件数 | 28.8   | 28.8   | 31.2   | 32.7   | 32.5   | 32.6   | 33.0   | 31.5   | 32.0   | 33.0   |

総受信件数と119番通報手段の推移(単位:件)

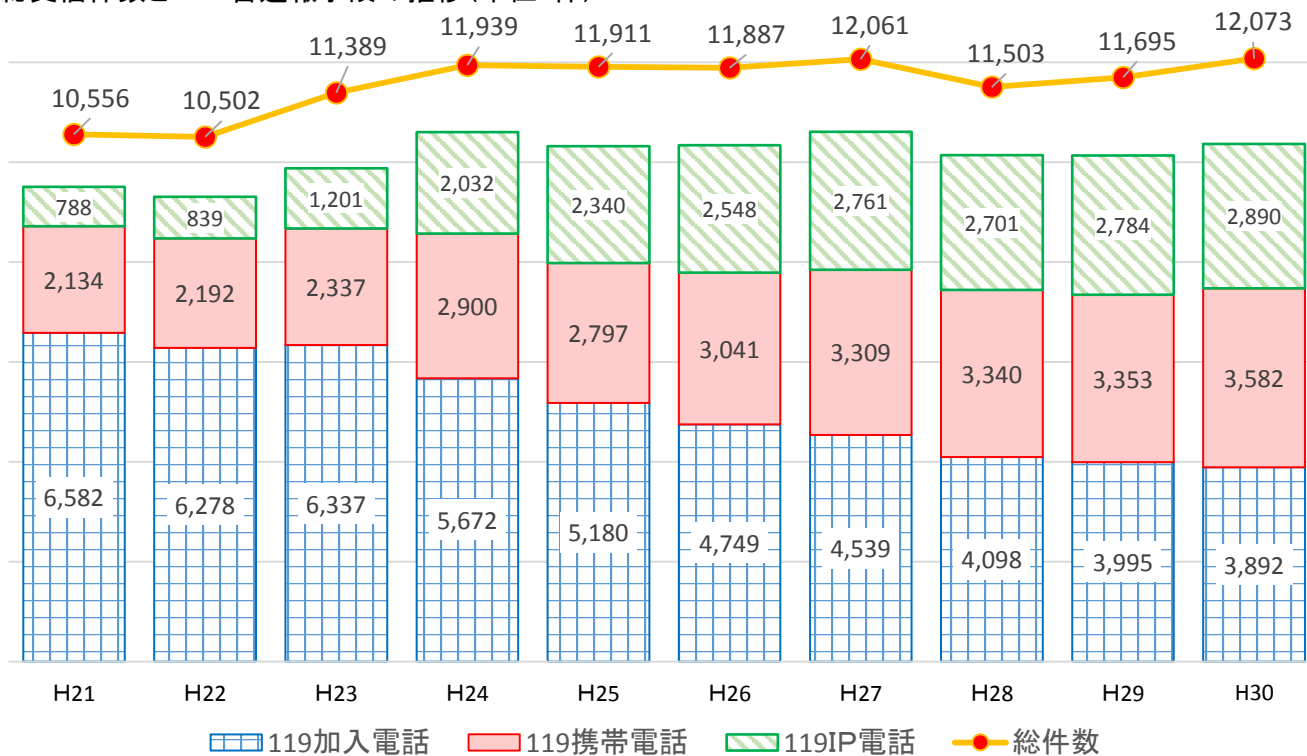

(3) Net119着信状況

| 区分 \ 年 | H27 | H28 | H29 | H30 |
|--------|-----|-----|-----|-----|
| 火災     | 0   | 0   | 0   | 0   |
| 救急     | 0   | 0   | 0   | 0   |
| テスト    | 18  | 13  | 18  | 25  |

Net119は音声の聞き取れない人や、声で知らせることができない人が、携帯電話などで簡単に119番へ通報できるシステムです。  
詳しくは仙南消防本部へお問い合わせください。  
仙南消防本部  
TEL 0224-52-1050(代表)

## 3 気象情報

(H30.1.1～H30.12.31)

| 月別 | 平均風速 | 平均風向 | 最大瞬間風速 | 最大瞬間時風向 | 平均気温 | 最高気温 | 最低気温  | 平均相対湿度 | 最高相対湿度 | 最低相対湿度 | 現地気圧   | 時間最大雨量 | 最大雨量 | 積算雨量  |
|----|------|------|--------|---------|------|------|-------|--------|--------|--------|--------|--------|------|-------|
|    | m/s  |      | m/s    |         | ℃    | ℃    | ℃     | %      | %      | %      | hPa    | mm     | mm   | mm    |
| 1  | 2.2  | 北北西  | 24.4   | 西南西     | 1.0  | 12.8 | -10.6 | 82.2   | 98.8   | 36.1   | 1011.9 | 4.5    | 25.5 | 54.5  |
| 2  | 2.3  | 西北西  | 26.6   | 西南西     | 1.0  | 10.8 | -6.7  | 78.9   | 99.1   | 31.6   | 1014.9 | 2.0    | 6.5  | 16.0  |
| 3  | 2.7  | 北北西  | 29.6   | 西       | 7.3  | 25.0 | -4.4  | 70.8   | 98.8   | 14.9   | 1015.6 | 5.0    | 22.0 | 76.5  |
| 4  | 2.4  | 東    | 27.4   | 西南西     | 12.7 | 31.1 | -0.3  | 71.8   | 98.8   | 11.3   | 1012.4 | 2.5    | 9.5  | 28.0  |
| 5  | 2.0  | 東    | 20.3   | 南南西     | 17.1 | 30.5 | 4.4   | 77.7   | 98.3   | 15.2   | 1009.6 | 7.5    | 21.5 | 74.5  |
| 6  | 1.9  | 東    | 18.9   | 西南西     | 20.6 | 37.3 | 10.2  | 82.0   | 98.3   | 29.9   | 1007.6 | 3.5    | 35.5 | 59.0  |
| 7  | 1.9  | 東    | 15.0   | 北東      | 25.7 | 37.3 | 17.0  | 85.9   | 98.3   | 39.1   | 1008.8 | 9.0    | 16.5 | 73.5  |
| 8  | 1.8  | 北北西  | 16.0   | 西       | 25.1 | 37.4 | 12.6  | 86.5   | 98.3   | 38.0   | 1007.3 | 10.0   | 48.5 | 195.5 |
| 9  | 1.3  | 北北西  | 20.3   | 南       | 20.3 | 32.5 | 12.4  | 91.1   | 98.8   | 38.0   | 1012.4 | 17.5   | 31.5 | 164.0 |
| 10 | 1.7  | 北北西  | 28.2   | 西南西     | 15.4 | 28.9 | 3.9   | 86.6   | 99.1   | 33.6   | 1014.5 | 20.5   | 29.5 | 45.5  |
| 11 | 1.4  | 北北西  | 14.9   | 西       | 9.5  | 20.0 | -1.0  | 86.7   | 98.8   | 41.3   | 1018.6 | 3.0    | 3.5  | 5.0   |
| 12 | 1.8  | 北西   | 21.1   | 西北西     | 3.8  | 18.6 | -6.6  | 84.5   | 99.1   | 38.0   | 1016.6 | 4.5    | 10.0 | 23.5  |
| 平均 | 1.9  | 北北西  |        |         | 13.4 |      |       | 82.1   |        |        | 1012.5 |        |      |       |
| 最高 | 17.3 | 西南西  | 29.6   | 西       |      | 37.4 |       |        | 99.1   |        | 1036.2 | 20.5   | 48.5 | 195.5 |
| 最低 |      |      |        |         |      |      | -10.6 |        |        | 11.3   | 972.3  |        |      |       |
| 積算 |      |      |        |         |      |      |       |        |        |        |        |        |      | 815.5 |

| 風向頻度 | 北   | 北北東 | 北東  | 東北東 | 東    | 東南東 | 南東  | 南南東 | 南   | 南南西 | 南西  | 西南西 | 西   | 西北西 | 北西  | 北北西  | 静穏  |
|------|-----|-----|-----|-----|------|-----|-----|-----|-----|-----|-----|-----|-----|-----|-----|------|-----|
| %    | 8.4 | 4.0 | 3.8 | 5.8 | 10.7 | 5.2 | 3.1 | 2.2 | 2.5 | 3.9 | 4.4 | 7.6 | 6.4 | 6.5 | 8.7 | 13.1 | 3.7 |

※観測装置設置場所

宮城県柴田郡大河原町字新青川1-1

消防本部通信管理棟

# 消 防 年 報

(平成30年版)

令和元年6月刊行

編集 仙南地域広域行政事務組合消防本部  
発行

〒989-1264

宮城県柴田郡大河原町字新青川1番地1

TEL 0224(52)1050(代)

FAX 0224(52)1056

E-mail honbufd@az9.or.jp