

暖房器具の

点検は
お済みですか？

いよいよ冬到来！ 空気が乾燥し火災の発生しやすい時期です。

この時期は、洗濯をして外で干しても乾かないため、部屋干しをする方が多くなるかと思えます。

！
そこで
注意です！！

これまで物置などで保管されていた石油ストーブやファンヒーターは、保管中に吹出口や空気取入口フィルターにほこりが付いていることがあります。そのまま使用すると、火災の原因となりますので、使用する前に下記を参考にして点検をし、安心して使用できるようにしましょう。

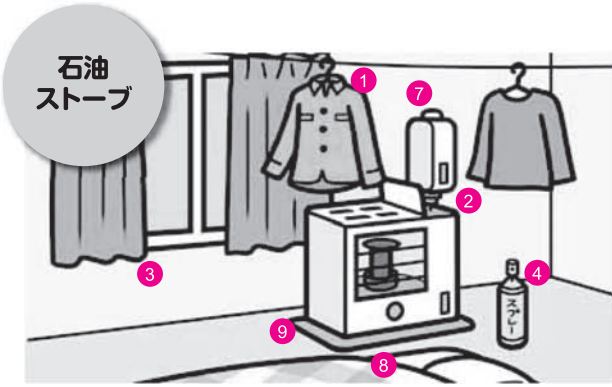
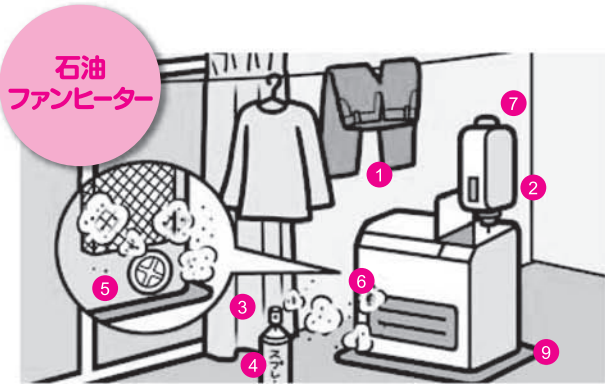

| チェック項目 | 石油ファンヒーター | 石油ストーブ | チェック結果 | 異常時の処置 |
|---|-----------------------|-----------------------|--------|--------------------|
| 1 洗濯物を上に干していませんか？ | <input type="radio"/> | <input type="radio"/> | | 洗濯物は機器から離す |
| 2 給油は火を消してから行っていますか？ | <input type="radio"/> | <input type="radio"/> | | 必ず火を消して給油 |
| 3 カーテンの近くで使用していませんか？ | <input type="radio"/> | <input type="radio"/> | | 機器はカーテンから離す |
| 4 スプレー缶を近くに置いていませんか？ | <input type="radio"/> | <input type="radio"/> | | スプレー缶を機器の近くに置かない |
| 5 温風空気取入口フィルターや燃焼空気取入口フィルターにほこりがついていませんか？ | <input type="radio"/> | — | | フィルターを掃除(定期的に)(※) |
| 6 温風吹出口にほこりがついていませんか？ | <input type="radio"/> | — | | 温風吹出口を掃除(定期的に)(※) |
| 7 持ち越しの灯油を使用していませんか？ | <input type="radio"/> | <input type="radio"/> | | 劣化した灯油は使用しない |
| 8 機器の周辺に燃えやすいものや布団などはありませんか？ | <input type="radio"/> | <input type="radio"/> | | 布団や燃えやすいものなどに近づけない |
| 9 置台にほこりやゴミがたまっていますか？ | <input type="radio"/> | <input type="radio"/> | | 置台を掃除 |

(社団法人日本ガス石油機器工業会より抜粋)

(※)取扱説明書を参照

「応急手当を身に付けよう!!」

当組合消防本部では、左記の日程により救急救命講習会を実施します。受講を希望される方は消防本部、又は最寄りの消防署および出張所までご連絡ください。

(詳しくはホームページをご覧ください。)
<http://www.az9.or.jp/index.html>

上級救命講習会

日時 平成24年2月15日(水)・16日(木)

午前9時から午後5時

申込受付期間

平成24年1月30日(月)から

2月6日(月)

■消火栓の除雪にご協力ください

この時期、雪が積もると地下式消火栓のふたが雪の下に隠れ、消火活動に支障が出る場合がありますので、消火栓の周囲の除雪にご協力をお願いいたします。



広告

宮城蔵王／湯刈田温泉



宮城県刈田郡蔵王町遠刈田温泉本町3
TEL 0224-34-2216 (代)
<http://www.sanjirou.co.jp/>



蔵王連峰眺望 230°の眺望
～別荘気分でのんびり、
ゆったりお過ごし下さい～

貸切風呂「栓の森」
只今、大好評中

日帰り入浴 湯の里
お一人様 800円

第1・第3・第5水曜日と
毎週木曜日 半額デー